# บริษัท เอฟ-สตาร์ ทราเวล จำกัด
# F-STAR TRAVEL CO., LTD.

**สำนักงานใหญ่**: 456/8 อาคารB ห้องA8 ถ.สุขาภิบาล 5
แขวงออเงิน เขตสายไหม กรุงเทพ 10220

Licence No. 11/10885

**เลขประจำตัวผู้เสียภาษี :0105565083833**

**Contact**
Hotline: 086 915 3492
F.startravel@gmail.com
@F-StarTravel
F-StarTravel


ITALY AUSTRIA SWITZERLAND

# อิตาลี ออสเตรีย สวิตเซอร์แลนด์

**หนีไปกอดเขา โดโลไมท์–กรินเดลวัลด์ ชิมไอติมเจลาโต้ที่อิตาลีประเทศต้นกำเนิด**





ซานตา แมดดาเลนา



เมืองสุดโรแมนติกเวโรน่า



บ่อหมีเมืองเบิร์น

• นั่งกระเช้าพิชิตยอดเขากรินเดลวัลด์ • หลังคาทองคำ แลนด์มาร์กเมืองอินส์บรุค
สะพานไม้ชาเปลและทะเลสาบลูเซิร์น

**เดินทาง**

| | | | | | |
|---|---|---|---|---|---|
| 10 - 16 ก.พ. 70 | 12 - 18 มี.ค. 70 | 14 - 20 เม.ย. 70 | 12 - 18 พ.ค. 70 | 02 - 08 มิ.ย. 70 |
| 12 - 18 ก.พ.70 | 26 มี.ค. - 01 เม.ย. 70 | 23 - 29 เม.ย. 70 | 16 - 22 พ.ค. 70 | 08 - 14 มิ.ย. 70 |
| 21 - 27 ก.พ.70 | 27 มี.ค. - 02 เม.ย. 70 | 28 เม.ย. - 04 พ.ค. 70 | 20 - 26 พ.ค. 70 | 16 - 22 มิ.ย. 70 |
| 24 ก.พ. - 02 มี.ค. 70 | 13 - 19 เม.ย. 70 | 02 - 08 พ.ค. 70 | 30 พ.ค. - 05 มิ.ย. 70 | 22 - 28 มิ.ย. 70 |
| 28 ก.พ. - 06 มี.ค. 70 | | | | |

ราคาเริ่มต้น **59,900**

ประกันสุขภาพ | บริการอาหาร 12 มื้อ | พักโรงแรม 3–4 ดาว | น้ำหนักกระเป๋า 25 กก. ถือขึ้นเครื่อง 7 กก. | จอง 10 คนขึ้นไป ออกเดินทางพร้อมหัวหน้าทัวร์ | เที่ยวครบทุกวัน ไม่มีอิสระ

2U CENTER

# ITALY-AUSTRIA-SWITZERLAND

# อิตาลี ออสเตรีย สวิตเซอร์แลนด์

# หนีไปกอดเขา โดโลไมท์–กรินเดลวัลด์

## ชิมไอติมเจลาโต้ที่อิตาลีประเทศต้นกำเนิด

## 7 วัน 4 คืน โดยสายการบิน (QR)

| วัน | โปรแกรมการเดินทาง | เช้า | เที่ยง | ค่ำ | โรงแรมที่พัก |
|---|---|---|---|---|---|
| 1 | สนามบินสุวรรณภูมิ | ✈ | ✈ | ✈ | |
| 2 | สนามบินโดฮา – สนามบินมิลาน - เวโรน่า - จัตุรัสปิอาซซ่า เดลเล เออร์เบ - โบลซาโน่ | ✈ | 🍽 | 🍽 | B&B Hotel หรือ โรงแรมที่เมือง Trento |
| 3 | โบลซาโน่ - อุทยานแห่งชาติโดโลไมท์ - ซานตา แมดดาเลนา – อินส์บรูค – หลังคาทองคำ | 🍽 | 🍽 | 🍽 | INNBRUCK HOTEL หรือเทียบเท่า |
| 4 | อินส์บรูค - ลูเซิร์น - สิงโตหินแกะสลัก - สะพานไม้ชาเปล – เบิร์น - บ่อหมี – นาฬิกาดาราศาสตร์ | 🍽 | X | 🍽 | Bern Hotel หรือเทียบเท่า |
| 5 | เบิร์น – หมู่บ้านกรินเดลวัลด์ - นั่งกระเช้าสู่ยอดเขากรินเดลวัลด์ เฟียสต์ - อินเทอลาเก้น - มิลาน | 🍽 | 🍽 | 🍽 | Una Milan หรือเทียบเท่า |
| 6 | มิลาน – ฟิเดนซ่า วิลเลจ - มิลาน - มหาวิหารมิลาน - แกลเลอเรีย วิตโตริโอ เอ็มมานูเอล ที่ 2 - สนามบินมิลาน | 🍽 | X | 🍽 | - |
| 7 | สนามบินโดฮา - สนามบินสุวรรณภูมิ | ✈ | ✈ | ✈ | - |

| กำหนดวันเดินทาง | ผู้ใหญ่ พัก 2-3 ท่าน ท่านละ | พักเดี่ยว เพิ่มท่านละ | ราคาทัวร์ กรณีมีตั๋วเครื่องบินแล้ว (Join Land) | ราคาเด็กอายุไม่เกิน 11 ขวบ พักกับผู้ใหญ่ 2 ท่าน (ไม่เสริมเตียง) |
|---|---|---|---|---|
| 10-16 ก.พ. 70 | 59,900.- | 8,900.- | 37,900.- | 49,900.- |
| 12-18 ก.พ.70 | 59,900.- | 8,900.- | 37,900.- | 49,900.- |
| 21-27 ก.พ.70 | 59,900.- | 8,900.- | 37,900.- | 49,900.- |
| 24 ก.พ.- 2 มี.ค. 70 | 59,900.- | 8,900.- | 37,900.- | 49,900.- |
| 28 ก.พ. – 6 มี.ค. 70 | 59,900.- | 8,900.- | 37,900.- | 49,900.- |
| 12-18 มี.ค. 70 | 59,900.- | 8,900.- | 37,900.- | 49,900.- |
| 26 มี.ค. – 1 เม.ย. 70 | 59,900.- | 8,900.- | 37,900.- | 49,900.- |
| 27 มี.ค. – 2 เม.ย. 70 | 59,900.- | 8,900.- | 37,900.- | 49,900.- |
| 13-19 เม.ย. 70 | 65,900.- | 9,900.- | 44,900.- | 55,900.- |
| 14-20 เม.ย. 70 | 65,900.- | 9,900.- | 44,900.- | 55,900.- |
| 23-29 เม.ย. 70 | 65,900.- | 9,900.- | 44,900.- | 55,900.- |
| 28 เม.ย. – 4 พ.ค. 70 | 65,900.- | 9,900.- | 44,900.- | 55,900.- |
| 2-8 พ.ค. 70 | 65,900.- | 9,900.- | 44,900.- | 55,900.- |
| 12-18 พ.ค. 70 | 65,900.- | 9,900.- | 44,900.- | 55,900.- |
| 16-22 พ.ค. 70 | 65,900.- | 9,900.- | 44,900.- | 55,900.- |
| 20-26 พ.ค. 70 | 65,900.- | 9,900.- | 44,900.- | 55,900.- |
| 30 พ.ค. – 5 มิ.ย. 70 | 65,900.- | 9,900.- | 44,900.- | 55,900.- |
| 2-8 มิ.ย. 70 | 65,900.- | 9,900.- | 44,900.- | 55,900.- |
| 8-14 มิ.ย. 70 | 65,900.- | 9,900.- | 44,900.- | 55,900.- |

| | | | | |
|---|---|---|---|---|
| **16-22 มิ.ย. 70** | **65,900.-** | **9,900.-** | **44,900.-** | **55,900.-** |
| **22-28 มิ.ย. 70** | **65,900.-** | **9,900.-** | **44,900.-** | **55,900.-** |

**ที่นั่งตั๋วชั้นธุรกิจ (Business class) เบื้องต้นชำระเพิ่มประมาณ 90,000 บาท ขึ้นไป**
**(ราคาตั๋วมีการเปลี่ยนแปลงกรุณาเช็คราคาและที่นั่งกับเจ้าหน้าที่ก่อน)**
**10 ท่านขึ้นไป พร้อมออกเดินทาง มีหัวหน้าทัวร์ดูแล**

ค่าทิปพนักงานขับรถและหัวหน้าทัวร์จากประเทศไทย รวม 2,500 บาท / ท่าน (ชำระที่สนามบินสุวรรณภูมิ ณ วันที่เดินทาง)

หากสนใจเดินทางเป็นคณะส่วนตัว มีค่าใช้จ่ายเพิ่มท่านละ 4,000 บาท
(จำนวนผู้เดินทาง 25 ท่านขึ้นไป)

*****โปรแกรมอาจจะมีการปรับเปลี่ยนตามความเหมาะสมของสภาพอากาศและฤดูกาล*****

| **วันที่หนึ่ง** | **สนามบินสุวรรณภูมิ - สนามบินโดฮา (ประเทศกาตาร์)** |
|---|---|
| **15.30 น.** | คณะพร้อมกัน ณ สนามบินสุวรรณภูมิ อาคารผู้โดยสารระหว่างประเทศ **ชั้น 4 บริเวณประตู เค้าเตอร์สายการบินกาตาร์แอร์เวย์ QATAR Airways** มีเจ้าหน้าที่คอยต้อนรับและอำนวยความสะดวก |
| | **สำหรับคณะเดินทาง **13 เมษายน 2570 เป็นต้นไป** คณะพร้อมกันที่สนามบินสุวรรณภูมิ ณ เวลา 16.30 น. เพื่อเตรียมออกเดินทางในเที่ยวกับที่ **QR835 เวลา 20.00 -22.55 น.** |
| **18.55 น.** | ออกเดินทางสู่โดฮา ด้วยเที่ยวบิน **QR385** |
| **22.15 น.** | เดินทางถึงสนามบินโดฮา ประเทศกาตาร์ ให้ท่านรอเปลี่ยนเครื่อง |
| **วันที่สอง** | **สนามบินโดฮา – สนามบินมิลาน - เวโรน่า - จัตุรัสปิอาซซ่า เดลเล เออร์เบ - โบลซาโน่** |
| **02.45 น.** | ออกเดินทางจากสนามบินโดฮา โดยเที่ยวบินที่ **QR123** |
| | **สำหรับคณะเดินทาง **13 เมษายน 2570 เป็นต้นไป** ออกเดินทางต่อด้วยเที่ยวบิน **QR123 เวลา 01.50 - 07.10 น.** |

| | |
|---|---|
| **06.55 น.** | **ถึงสนามบินมิลาน ประเทศอิตาลี** (เวลาท้องถิ่นช้ากว่าประเทศไทย 6 ชั่วโมง และจะเปลี่ยนเป็นเวลาช้ากว่าประเทศไทย 5 ชั่วโมง ในช่วงปลายมีนาคมเป็นต้นไป) ผ่านขั้นตอนการตรวจคนเข้าเมืองและศุลกากร |
| | จากนั้นนำท่านเดินทางสู่ **เมืองเวโรน่า Verona** เมืองใหญ่อันดับ 2 ของแคว้นเวเนโต้รองจากเวนิส เมืองเวโรน่ายังได้ขึ้นทะเบียนเป็นเมืองมรดกโลกทางวัฒนธรรมขององค์การยูเนสโกเมื่อปี ค.ศ. 2000 อีกทั้งวิลเลียม เชกสเปียร์ นักกวี และนักเขียนบทละครชาวอังกฤษผู้ได้รับการยกย่องว่าเป็นนักเขียนผู้ยิ่งใหญ่ของอังกฤษและของโลก เขายังใช้บรรยากาศ และเรื่องราวความรักของหนุ่มสาวสองตระกูลในเวโรน่าแต่งเป็นละครโศกนาฏกรรมขึ้นเมื่อปี ค.ศ. 1595 เรื่อง โรมิโอกับจูเลียต |



| | |
|---|---|
| **กลางวัน** | **รับประทานอาหารกลางวัน ณ ภัตตาคารอาหารจีน** |
| | จากนั้นนำท่านเที่ยวชมอาคารบ้านเรือนสีสดใสสวยงามภายในจัตุรัสกลางเมืองที่คึกครื้นมีชีวิตชีวา และพาท่านถ่ายรูปกับ**โรงละครโรมันกลางแจ้ง Verona Arena** ที่มีขนาดใหญ่เป็นอันดับ 3 ของโลก สร้างขึ้นเมื่อตั้งแต่สมัยศตวรรษที่ 1 โดยมีลักษณะเช่นเดียวกับโคลอสเซียมในกรุงโรมเพียงแต่ |

| | |
|---|---|
| | มีขนาดเล็กกว่า ซึ่งปัจจุบันยังคงมีการเปิดแสดงโอเปร่าหรือคอนเสิร์ตกลางแจ้งในสนามกีฬาอยู่เป็นประจำ |
| **ค่ำ** | **รับประทานอาหารค่ำ ณ ภัตตาคารอาหารพื้นเมือง** |
| | จากนั้นเดินทางต่อสู่ที่พักเมือง**โบลซาโน่ Bolzano** เมืองที่มีคุณภาพชีวิตดีที่สุดในอิตาลี และเป็นเมืองหลวงของจังหวัดเซาท์ทิโรล (South Tyrol) ทางตอนเหนือของประเทศ เมืองนี้ตั้งอยู่ท่ามกลางหุบเขาและโอบล้อมด้วยธรรมชาติอันงดงามของเทือกเขาแอลป์และเทือกเขาโดโลไมท์ ถือว่าเป็นเมืองปากประตูสู่อุทยานแห่งชาติโดโลไมท์ |
| **ที่พัก** | **นำท่านเข้าสู่ที่พัก B&B HOTEL หรือเทียบเท่า 3 ดาว หรือเมืองข้างเคียง เช่น TRENTO** |
| **วันที่สาม** | **โบลซาโน่ - อุทยานแห่งชาติโดโลไมท์ - ซานตา แมดดาเลนา – อินส์บรูค – หลังคาทองคำ** |
| **เช้า** | **รับประทานอาหารเช้า ณ ห้องอาหารโรงแรม** |
| | นำท่านเดินทางสู่ **“หมู่บ้านซานตา แมดดาเลนา” (Santa Maddalena)** เป็นหมู่บ้านที่ตั้งอยู่ในจังหวัดเบลูโน อยู่ในเขต **โดโลไมท์ (Dolomites)** ทางตอนเหนือของอิตาลี โดยอยู่ในหุบเขา Val di Funes และเป็นหนึ่งในจุดชมวิวหมู่บ้านและเทือกเขาโดโลไมท์ที่สวยและเป็นเอกลักษณ์มาก โดยคำว่า **Santa Maddalena หรือ St. Magdalena** ในภาษาเยอรมัน คือหมู่บ้านวิวสวรรค์กลางพื้นที่หุบเขาในชุมชน Val di Funes หมู่บ้านที่ตั้งอยู่บริเวณเชิงเขาที่ตั้งอยู่ใต้เงาของเทือกเขาโดโลไมท์ ถือว่าเป็นหมู่บ้านขนาดเล็กแต่มีทัศนียภาพที่งดงามแบบอลังการพร้อมสูดอากาศอันแสนบริสุทธิ์ |
|  |  |
| **กลางวัน** | **รับประทานอาหารกลางวัน ณ ภัตตาคารพื้นเมือง** |
| | ออกเดินทางต่อสู่ **เมืองอินส์บรูค Innsbruck** เป็นเมืองหลวงของแคว้น ทีโรลเป็นเมืองเอกด้านการท่องเที่ยวของประเทศออสเตรียตั้งอยู่ริมฝั่งแม่น้ำอิน ซึ่งคำว่าอินส์บรูคนั้น แปลว่า สะพานแห่ง |

| | |
|---|---|
| | แม่น้ำอิน มีลักษณะแคบๆแทรกตัวอยู่ระหว่างเทือกเขาแอลป์ **ชมหลังคาทองคำ Golden Roof** เป็นสัญลักษณ์สำคัญของเมืองอินส์บรูค ซึ่งตั้งอยู่ในเขตเมืองเก่า สร้างขึ้นโดยจักรพรรดิ Friedrich ที่ 4 ในช่วงต้นศตวรรษที่ 15 สำหรับเป็นที่ประทับของผู้ปกครองแคว้นทิโรล |
|   | |
| **ค่ำ** | **รับประทานอาหารค่ำ ณ ภัตตาคารพื้นเมือง** |
| **ที่พัก** | **นำท่านเข้าสู่ที่พัก INNBRUCK HOTEL หรือเทียบเท่า 4 ดาว** |
| **วันที่สี่** | **อินส์บรูค - ลูเซิร์น - สิงโตหินแกะสลัก - สะพานไม้ชาเปล – เบิร์น - บ่อหมี – นาฬิกาดาราศาสตร์** |
| **เช้า** | **รับประทานอาหารเช้า ณ ห้องอาหารโรงแรม** |
| | นำท่านเดินทางสู่**เมืองลูเซิร์น Lucerne** เมืองท่องเที่ยวยอดนิยมอันดับหนึ่งของสวิตเซอร์แลนด์ ที่ถูกห้อมล้อมไปด้วยทะเลสาบและขุนเขา ชมบรรยากาศยามค่ำของเมืองสุดโรแมนติกแห่งนี้ พาท่านชม**สิงโตหินแกะสลัก Dying Lion of Lucerne** ที่แกะสลักบนผาหินธรรมชาติ เพื่อเป็นอนุสรณ์รำลึกถึงการสละชีพอย่างกล้าหาญของทหารสวิสที่เกิดจากการปฏิวัติในฝรั่งเศสเมื่อปี ค.ศ.1792 ชม**สะพานไม้ชาเปล Chapel Bridge** ซึ่งมีความยาวถึง 204 เมตร ทอดข้ามผ่านแม่น้ำรอยส์ Reuss River อันงดงามซึ่งเป็นเหมือนสัญลักษณ์ของเมืองลูเซิร์น เป็นสะพานไม้ที่มีหลังคาที่เก่าแก่ที่สุดในยุโรป สร้างขึ้นเมื่อปี ค.ศ.1333 โดยใต้หลังคาคลุมสะพานมีภาพวาดประวัติศาสตร์ของชาวสวิสแบบสมัยใหม่ตลอดแนวสะพาน มีถนนเลียไปตามเนินเขาตลอดระยะทาง จากนั้นให้ท่านได้อิสระเลือกซื้อสินค้าของสวิส เช่น ช็อคโกแลต, เครื่องหนัง, มีดพับ, นาฬิกายี่ห้อดัง อาทิเช่น Rolex, Omega, Tag Heuer เป็นต้น |





| | |
|---|---|
| **กลางวัน** | **อิสระอาหารกลางวันตามอัธยาศัย** |
| | จากนั้นนำท่านเดินทางสู่**กรุงเบิร์น Bern** ซึ่งได้รับการยกย่องจากองค์การยูเนสโกให้เป็นเมืองมรดกโลกในปี ค.ศ. 1863 นอกจากนี้เบิร์นยังถูกจัดอันดับอยู่ใน 1 ใน 10 ของเมืองที่มีคุณภาพชีวิตที่ดีที่สุดของโลกในปี ค.ศ. 2010 นำท่าน**ชมบ่อหมีสีน้ำตาล Bear Park** สัตว์ที่เป็นสัญลักษณ์ของกรุงเบิร์น จากนั้นเดินเข้าสู่ย่านเมืองเก่าของกรุงเบิร์น เดินเท้าเข้าสู่**ถนนกรัมกาสเซอ Kramgasse** ซึ่งเต็มไปด้วยร้านภาพวาดและร้านขายของเก่าในอาคารโบราณ มี**บ้านไอน์สไตน์ Einstein House** ตั้งอยู่ที่เลขที่ 49 ซึ่งเป็นอาคารที่ อัลเบิร์ต ไอน์สไตน์ เคยเช่าพักอาศัยอยู่ระหว่างปี 1903–1905 และเป็นสถานที่ที่เขาคิดค้นทฤษฎีสัมพัทธภาพอันโด่งดัง ชม**หอนาฬิกาดาราศาสตร์ Zytglogge** ที่มีอายุกว่า 800 ปี มี “โชว์” ให้ดูทุกๆชั่วโมงในการตีบอกเวลาแต่ละครั้ง ซึ่งหอนาฬิกาดาราศาสตร์โบราณเป็นสัญลักษณ์สำคัญของกรุงเบิร์น |





| | |
|---|---|
| **ค่ำ** | **รับประทานอาหารค่ำ ณ ภัตตาคารอาหารจีน** |
| **ที่พัก** | **นำท่านเข้าสู่ที่พัก Bern Hotel หรือเทียบเท่า** |

| วันที่ห้า | เบิร์น – หมู่บ้านกรินเดลวาลด์ - นั่งกระเช้าสู่ยอดเขากรินเดลวาลด์ เฟียส- อินเทอลาเก้น - มิลาน |
|---|---|
| เช้า | **รับประทานอาหารเช้า ณ ห้องอาหารของโรงแรม** |
| | นำท่านออกเดินทางสู่ เมือง**กรินเดอวาลด์ Grindelwald** เมืองตากอากาศที่สวยงาม นำท่านขึ้น**กระเช้าสู่ยอดเขาเฟียสต์ Mt.First** ยอดเขาที่ตั้งอยู่ในเขตกรินเดอร์วาร์ล มีความสูงระดับ 2,168 เมตร นำท่านเดินเลียบหน้าผาเฟียร์ส **First Cliff Walk by Tissot** ที่เลาะริมหน้าผาสูงชมทัศนียภาพตระการตา จนเดินสู่บริเวณจุดชมวิวพาโนราม่าที่ท่านได้สัมผัสวิวทิวทัศน์ที่ล้อมรอบไปด้วยขุนเขาของเมืองกริลเดอร์วาร์ลที่ได้ชื่อว่าเป็นหนึ่งในเมืองที่สวยที่สุดเมืองหนึ่งของสวิตเซอร์แลนด์ นอกจากนี้แล้วบนยอดเขาเฟียสต์นั้นยังเต็มไปด้วยกิจกรรมให้ทำมากมายตามแต่ฤดูกาล เช่น First Flyer , First Glider หรือ Snow Sledge ** ค่าทัวร์ไม่รวมค่ากิจกรรม ** |
|   | |
| **กลางวัน** | **รับประทานอาหารกลางวัน ณ ภัตตาคารพื้นเมือง** |
| | นำท่านเดินทางสู่**เมืองอินเตอร์ลาเกน Interlaken** อิสระให้ท่านได้สัมผัสบรรยากาศและธรรมชาติแบบสวิตเซอร์แลนด์ในเมืองเล็กๆ และพลาดไม่ได้กับการเลือกชมสินค้าจาก**ร้านเคียร์ชโฮฟเฟอร์ (Kirchhofer)** หนึ่งในสุดยอดร้านนาฬิกาและเครื่องประดับในประเทศสวิตเซอร์แลนด์ มีสาขามากมาย โดยมีสาขาใหญ่ คือ เคียร์ชโฮฟเฟอร์ คาสิโน แกลเลอรี มีนาฬิกาสวิสมากกว่า 70 แบรนด์ในที่ที่เดียว อาทิ Breguet, Cartier, Piaget, Blancpain, Chopard, IWC, Parmigiani, Franck Muller, Hublot, Tag Heuer, Hermes, Rado, Gucci, Tissot, Bvlgari, Montblanc, Omega, Chanel, Seven Friday, Mido ฯลฯ รวมทั้ง Rolex (pre owned) พร้อมเครื่องประดับสุดพิเศษหลากหลายแบบ และยังเป็นศูนย์กลางเครื่องสำอางสวิสขั้นสูง, ผลิตภัณฑ์บำรุงผิว รวมทั้งน้ำหอมชื่อดัง อาทิ La Prairie, Cellcosmet, Volmont, Chanel, La mer, Estee Lauder, Jo Malone ฯลฯ และอีกหลายแบรนด์ดังจากทั่วโลก รวมถึงมีจำหน่ายเครื่องหนังแบรนด์ดัง มีของที่ |

| | |
|---|---|
| | ระลึกต่างๆ จากสวิตเซอร์แลนด์ เช่น ตุ๊กตา, มีดพับ Victorinox รวมทั้งมี Cartier boutique, Breguet & Blancpain, Swiss luxury beauty ที่ตั้งอยู่ใจกลางเมืองอินเทอร์ลาเก้น |
|   | |
| | จากนั้นเดินทางสู่**เมืองมิลาน Milan** เมืองที่เรียกได้ว่า เป็นเมืองหลวงแห่งแฟชั่นของโลก |
| **ค่ำ** | **รับประทานอาหารค่ำ ณ ภัตตาคารอาหารจีน** |
| **ที่พัก** | **นำท่านเข้าสู่ที่พัก Una Hotel หรือเทียบเท่า** |
| **วันที่หก** | **มิลาน – ฟิเดนซ่า วิลเลจ - มหาวิหารมิลาน - แกลเลอเรีย วิตโตริโอ เอ็มมานูเอล ที่ 2 - สนามบินมิลาน** |
| **เช้า** | **รับประทานอาหารเช้า ณ ห้องอาหารของโรงแรม** |
| | นำท่านเดินทางสู่ **Fidenza Village Outlet** ตั้งอยู่ในเมือง Fidenza แคว้น Emilia-Romagna ประเทศอิตาลี ที่รวบรวมแบรนด์แฟชั่นชั้นนำระดับโลกไว้ในบรรยากาศหมู่บ้านสไตล์อิตาเลียนสุดคลาสสิก ให้คุณเพลิดเพลินกับการเลือกซื้อสินค้าแบรนด์เนม เสื้อผ้า กระเป๋า รองเท้า และเครื่องประดับจากแบรนด์ดังในราคาพิเศษ อาทิ Prada, Miu Miu, Valentino, Versace, Dolce & Gabbana, Armani, Givenchy, Marni, Etro, Furla, Coach, Michael Kors, Coccinelle, Piquadro, The Bridge, Mandarina Duck รองเท้า Jimmy Choo, Hogan, Baldinini, Fratelli Rossetti, BOSS, Polo Ralph Lauren, Tommy Hilfiger, Calvin Klein, Diesel, Dsquared2, Pinko, Nike, adidas, ASICS, Timberland, The North Face, Napapijri เป็นต้น |




| | |
|---|---|
| **กลางวัน** | **อิสระอาหารกลางวันตามอัธยาศัย** |
| | จากนั้นนำท่านเดินทางเข้าสู่ใจกลาง**เมืองมิลาน Milan** เมืองที่เรียกได้ว่า เป็นเมืองหลวงแห่งแฟชั่นของโลก |
| | พิเศษทุกท่านจะได้ชิม เจลาโต้ ท่านละ 1 โคน หรือ 1 ถ้วย จากร้านดังประเทศต้นกำเนิด<br><br>**1.Venchi Cioccolato e Gelato (เวนคี่)** แบรนด์ช็อกโกแลตและเจลาโต้ระดับลักชัวรีชื่อดังของอิตาลี ในอดีต Venchi ได้รับการแต่งตั้งให้เป็น "Purveyor to the Royal Household" อดีตผู้จัดส่งเจลาโต้อย่างเป็นทางการให้ราชวงศ์อิตาลี ซึ่งการันตีความพรีเมียมขั้นสูงสุด ใช้เฉพาะวัตถุดิบเกรดที่ดีที่สุดของอิตาลี เช่น ถั่วเฮเซลนัทจากแคว้นปีเอมอนเต (Piedmont Hazelnuts) และถั่วพิสตาชิโอเขียวจากเมืองบรอนเต (Green Pistachioจาก Bronte) ซึ่งเป็นแหล่งปลูกถั่วที่แพงและหอมที่สุดในโลก ใช้ช็อกโกแลตซิงเกิลออริจิน (Single-origin) ชั้นเลิศจากเอกวาดอร์ เวเนซุเอลา และเปรู ซึ่งได้รับรางวัลช็อกโกแลตทองคำ Tavoletta d'Oro เช่น รส Venezuelan Milk Chocolate เจลาโต้รสชาติที่แนะนำ เช่น รสดาร์กช็อกโกแลตเข้มข้น 75% Cuor di Cacao เนื้อแน่น หนึบ ได้รสช็อกโกแลตแท้แบบเต็มคำ, รสช็อกโกแลตคาเวียร์ Chocoviar ไอศกรีมรสช็อกโกแลตเข้มข้นที่โรยหน้าด้วยเกล็ดช็อกโกแลตทรงกลมเล็กๆ ลิขสิทธิ์เฉพาะของแบรนด์, รส Cremino / Gianduja รสชาติคลาสสิกสไตล์อิตาลีตอนเหนือ เป็นการผสมผสานระหว่างช็อกโกแลตนมและซอสถั่วเฮเซลนัทบดจนเนื้อเนียนละเอียด หอมมันนัวมากๆ<br>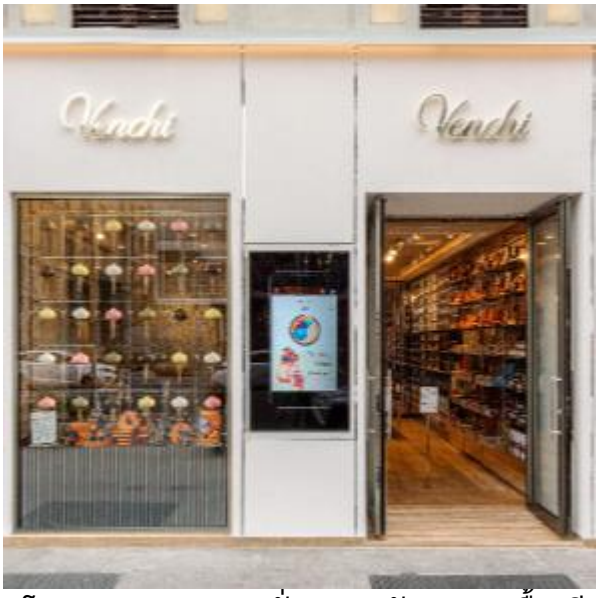 |

**2.Ciacco Gelato Senz'Altro ชักโก้** หนึ่งในร้านที่ได้ชื่อว่าดีที่สุดในมิลาน ความโดดเด่นของร้านนี้คือการทำเจลาโต้แบบ "สะอาด" ไม่ใส่สารเคมี สี หรือสารแต่งกลิ่นใดๆ เนื้อไอศกรีมนุ่มหนึบ รสชาติวัตถุดิบชัดเจนมาก ได้อันดับ 1 ใน 100 สุดยอดร้านเจลาโต้อาร์ติซานที่ดีที่สุดในประเทศอิตาลี ประจำปี 2026" ซึ่งจัดอันดับโดย Dissapore (สื่อสิ่งพิมพ์ชั้นนำด้านอาหารและไวน์ของอิตาลี) Best Gastronomic Gelato ในอิตาลี (ปี 2019): รางวัลเจลาโต้เชิงอาหารคาว-หวานยอดเยี่ยมระดับประเทศ , เป็น 1 ใน 77 ร้าน (จาก 583 ร้านที่ได้เข้าชิง) ที่ได้รางวัลสูงสุดระดับ 3 กรวย Tre Coni จาก Gambero Rosso นี่คือ รางวัลสูงสุด เทียบเท่ามิชลินสตาร์ของวงการเจลาโต้ ซึ่ง Ciacco คว้ารางวัลนี้มาครอง รสชาติที่แนะนำ เช่น รสพิสตาชิโอ Pistacchio ของที่นี่ขึ้นชื่อมาก หอม มัน เข้มข้น และออกเค็มปลายนิดๆ จากเกลือทะเล , รสช็อกโกแลตซอร์เบต์ (รสเจ) Massa Carrara ที่เข้มข้นดุดันสะใจแต่เนื้อสัมผัสเนียนนุ่มจนแทบไม่น่าเชื่อว่าไม่ได้ใส่นม , รสชาติประจำฤดูกาล (Seasonal) แนะนำรสชาติแปลกๆ ในเดือนนั้นๆ เช่น รสฟักทองทอร์เทลโล Pumpkin & Tortello หรือ ผลไม้ป่าแปลกๆ




**3.Artico Gelateria Tradizionale (อาร์ติโก้)** เป็นหนึ่งในร้านเจลาโต้ที่ทรงเกียรติและน่าเชื่อถือที่สุด โดยเป็นที่รู้จักในฐานะ "โรงเรียนสอนเจลาโต้และปรมาจารย์แห่งวงการเจลาโต้" และเป็น 1 ใน 77 ร้าน (จาก 583 ร้านที่ได้เข้าชิง) ที่ได้รางวัลสูงสุดระดับ 3 กรวย Tre Coni จาก Gambero Rosso เมนูยอดฮิตคือ Salted Pistachio ที่ดึงความหอมมันของถั่วพิสตาชิโอออกมาได้อย่างสุดยอด พร้อมมีความเค็มของเกลือมาตัดปลายลิ้น ช่วยชูรสให้กลมกล่อมและไม่เลี่ยนเลย , รสช็อกโกแลตระดับมหากาพย์ Chocolate Show ขึ้นชื่อมากเรื่องรสช็อกโกแลตที่มีให้เลือกหลากหลายสายพันธุ์และหลายระดับความเข้มข้น โดยจะคัดเลือกเมล็ดโกโก้ชั้นเลิศจากแอฟริกาและอเมริกาใต้มาทำ




**หมายเหตุ :** หากร้านเวนคี่ (Venchi) ปิดทำการ จะเปลี่ยนไปทานที่ร้านชักโก้ (Ciacco) แทน หรือ หรือ จะเลือกไปที่ร้าน Artico Gelateria Tradizionale ขึ้นอยู่กับความสะดวกในการทำโปรแกรมหน้างานขณะนั้น

| | |
|---|---|
| | จากนั้นนำท่านถ่ายรูปกับ**มหาวิหารแห่งเมืองมิลาน (Duomo di Milano)** เป็นหนึ่งในมหาวิหารที่ใหญ่ที่สุดและโดดเด่นที่สุดในโลก เป็นผลงานสถาปัตยกรรมสไตล์โกธิคที่ยิ่งใหญ่ซึ่งใช้เวลาก่อสร้างยาวนานกว่า 6 ศตวรรษ มหาวิหารแห่งนี้เป็นมหาวิหารสไตล์โกธิคที่ใหญ่ที่สุดในโลก โดยมีลักษณะเด่นคือยอดแหลมที่ประดับประดาอย่างวิจิตรบรรจงกว่า 135 ยอด และมีรูปปั้นหินอ่อนกว่า 3,400 รูปประดับอยู่ทั่วทั้งภายนอกและภายใน ตัววิหารสร้างจากหินอ่อนคันโดเกลีย เป็นหินอ่อนสีชมพูขาวจากเหมืองคันโดเกลียทั้งหมด หนึ่งในยอดแหลมที่สูงที่สุด (108.5 เมตร) มีรูปปั้นมาดอนนิตั้งอยู่ โดยเป็นรูปปั้นพระแม่มารีเคลือบทองคำขนาดใหญ่ ซึ่งเป็นสัญลักษณ์ที่โดดเด่นที่สุดของเมืองมิลาน จากนั้นพาท่านชม**แกลเลอเรีย วิตโตริโอ เอ็มมานูเอล ที่ 2 Galleria Vittorio Emanuele II** เป็นหนึ่งในศูนย์การค้าที่เก่าแก่และหรูหราที่สุดในโลก ตั้งอยู่ตรงหน้ามหาวาหารแห่งเมืองมิลาน โดดเด่นด้วยสถาปัตยกรรมแบบนีโอ-เรอเนซองส์ มีหลังคาโดมแก้วและโมเสก โครงสร้างหลังคากระจกและเหล็กสูง 47 เมตร พื้นทางเดินประดับด้วยโมเสกสีสันสดใส เป็นทางเชื่อมระหว่างมหาวิหารมิลาน และ โรงละครลา สกาลา โดยมีร้านค้าหรูหรามากมายอยู่ภายใต้หลังคาแห่งนี้ ร้านแฟชั่นระดับโลก เช่น Prada (สาขาแรกของโลกที่เปิดในปี 1913), Louis Vuitton, Gucci และร้านหมวกเก่าแก่ Borsalino มีร้านอาหารและคาเฟ่ประวัติศาสตร์ เช่น Camparino in Galleria ร้านต้นตำรับของ Campari และร้านอาหาร Savini ที่เปิดให้บริการมาตั้งแต่ศตวรรษที่ 19 และยังมีประติมากรรมหินอ่อนคาร์ราร่า**อนุสาวรีย์เลโอนาร์โด ดา วินชี Monument to Leonardo da Vinci** และลูกศิษย์ทั้ง 4 บริเวณฐานของอนุสาวรีย์ขนาดเท่าตัวจริงที่ตั้งอยู่ในบริเวณด้านหน้าของโรงละครสกาล่า |





| | |
|---|---|
| **17.30 น.** | ได้เวลาอันสมควร นำท่านเดินทางสู่ ท่าอากาศยานนานาชาติมิลาน **เพื่อทำคืนภาษี (Tax Refund) และมีเวลาช้อปปิ้งสินค้าปลอดภาษี (Duty Free)** ภายในสนามบิน |
| **22.10 น.** | เดินทางออกจากสนามบินมิลาน **โดยเที่ยวบินที่ QR118** |
| **วันที่เจ็ด** | **สนามบินโดฮา – สนามบินสุวรรณภูมิ** |
| **05.55 น.** | เดินทางถึงสนามบินโดฮา ประเทศกาตาร์ ให้ท่านรอเปลี่ยนเครื่อง |

| | |
|---|---|
| **09.10 น.** | ออกเดินทางจากสนามบินโดฮา **โดยเที่ยวบิน QR826** |
| | *** สำหรับคณะเดินทางตั้งแต่ **26 มีนาคม 2570** เป็นต้นไป ออกเดินทางจากสนามบินโดฮา **โดยเที่ยวบิน QR828 เวลา 08.40-19.05 น.** |
| **19.25 น.** | เดินทางถึงสนามบินสุวรรณภูมิโดยสวัสดิภาพ. |

## อัตราค่าบริการและเงื่อนไขรายการท่องเที่ยว

| กำหนดวันเดินทาง | ผู้ใหญ่ พัก 2-3 ท่าน ท่านละ | พักเดี่ยว เพิ่มท่านละ | ราคาทัวร์ กรณีมีตั๋วเครื่องบินแล้ว (Join Land) | ราคาเด็กอายุไม่เกิน 11 ขวบ พักกับผู้ใหญ่ 2 ท่าน (ไม่เสริมเตียง) |
|---|---|---|---|---|
| **10-16 ก.พ. 70** | **59,900.-** | **8,900.-** | **37,900.-** | **49,900.-** |
| **12-18 ก.พ.70** | **59,900.-** | **8,900.-** | **37,900.-** | **49,900.-** |
| **21-27 ก.พ.70** | **59,900.-** | **8,900.-** | **37,900.-** | **49,900.-** |
| **24 ก.พ.- 2 มี.ค. 70** | **59,900.-** | **8,900.-** | **37,900.-** | **49,900.-** |
| **28 ก.พ. – 6 มี.ค. 70** | **59,900.-** | **8,900.-** | **37,900.-** | **49,900.-** |
| **12-18 มี.ค. 70** | **59,900.-** | **8,900.-** | **37,900.-** | **49,900.-** |
| **26 มี.ค. – 1 เม.ย. 70** | **59,900.-** | **8,900.-** | **37,900.-** | **49,900.-** |
| **27 มี.ค. – 2 เม.ย. 70** | **59,900.-** | **8,900.-** | **37,900.-** | **49,900.-** |
| **13-19 เม.ย. 70** | **65,900.-** | **9,900.-** | **44,900.-** | **55,900.-** |
| **14-20 เม.ย. 70** | **65,900.-** | **9,900.-** | **44,900.-** | **55,900.-** |
| **23-29 เม.ย. 70** | **65,900.-** | **9,900.-** | **44,900.-** | **55,900.-** |
| **28 เม.ย. – 4 พ.ค. 70** | **65,900.-** | **9,900.-** | **44,900.-** | **55,900.-** |
| **2-8 พ.ค. 70** | **65,900.-** | **9,900.-** | **44,900.-** | **55,900.-** |

| | | | | |
|---|---|---|---|---|
| **12-18 พ.ค. 70** | **65,900.-** | **9,900.-** | **44,900.-** | **55,900.-** |
| **16-22 พ.ค. 70** | **65,900.-** | **9,900.-** | **44,900.-** | **55,900.-** |
| **20-26 พ.ค. 70** | **65,900.-** | **9,900.-** | **44,900.-** | **55,900.-** |
| **30 พ.ค. – 5 มิ.ย. 70** | **65,900.-** | **9,900.-** | **44,900.-** | **55,900.-** |
| **2-8 มิ.ย. 70** | **65,900.-** | **9,900.-** | **44,900.-** | **55,900.-** |
| **8-14 มิ.ย. 70** | **65,900.-** | **9,900.-** | **44,900.-** | **55,900.-** |
| **16-22 มิ.ย. 70** | **65,900.-** | **9,900.-** | **44,900.-** | **55,900.-** |
| **22-28 มิ.ย. 70** | **65,900.-** | **9,900.-** | **44,900.-** | **55,900.-** |

**ที่นั่งตั๋วชั้นธุรกิจ (Business class) เบื้องต้นชำระเพิ่มประมาณ 90,000 บาท ขึ้นไป**
**(ราคาตั๋วมีการเปลี่ยนแปลงกรุณาเช็คราคาและที่นั่งกับเจ้าหน้าที่ก่อน)**
**10 ท่านขึ้นไป พร้อมออกเดินทาง มีหัวหน้าทัวร์ดูแล**

ค่าทิปพนักงานขับรถและหัวหน้าทัวร์จากประเทศไทย รวม 2,500 บาท / ท่าน (ชำระที่สนามบินสุวรรณภูมิ ณ วันที่เดินทาง)

หากสนใจเดินทางเป็นคณะส่วนตัว มีค่าใช้จ่ายเพิ่มท่านละ 4,000 บาท
(จำนวนผู้เดินทาง 25 ท่านขึ้นไป)

*****โปรแกรมอาจจะมีการปรับเปลี่ยนตามความเหมาะสมของสภาพอากาศและฤดูกาล*****



# อัตราค่าบริการรวม




ค่าบัตรโดยสารเครื่องบินชั้นประหยัด (Economy Class) ที่ระบุวันเดินทางไปกลับพร้อมคณะ
(ในกรณีมีความประสงค์อยู่ต่อจะต้องไม่เกินจำนวนวัน และ อยู่ภายใต้เงื่อนไขของสายการบิน)
รวมค่าภาษีสนามบินทุกแห่งตามรายการ
**ข้อมูล ณ 29 เม.ย. 69**




ค่าที่พักห้องละ 2-3 ท่าน ตามโรงแรมที่ระบุไว้ในรายการ หรือระดับเทียบเท่า



ค่าอาหาร ค่าเข้าชม และค่ายานพาหนะทุกชนิด ตามที่ระบุไว้ในรายการทัวร์ข้างต้น




ภาษีมูลค่าเพิ่ม 7% (เฉพาะค่าบริการ)



ค่าน้ำหนักกระเป๋าเดินทางตามที่สายการบินกำหนดไม่เกิน 25 กิโลกรัม / ท่าน



ค่าประกันอุบัติเหตุ วงเงินสูงสุด 3 ล้านบาท
*(แผน Worldwide Gold รายละเอียดโปรดสแกนด้านข้าง *เงื่อนไขตามกรมธรรม์ประกันภัย)*

# อัตราค่าบริการไม่รวม



ค่าธรรมเนียมการจัดทำหนังสือเดินทาง




ค่าธรรมเนียม วีซ่าเชงเก้น (อิตาลี) รวมค่าบริการยื่นวีซ่า (6,900.-บาท)



ค่าทิปพนักงานขับรถและไกด์ท้องถิ่น และหัวหน้าทัวร์จากประเทศไทย
รวม 2,500 บาท / ท่าน
(ชำระที่สนามบินสุวรรณภูมิ ณ วันที่เดินทาง)




ค่าน้ำหนักกระเป๋าเดินทางในกรณีที่เกินกว่าสายการบินกำหนด



ค่าใช้จ่ายส่วนตัว อาทิเช่นค่าเครื่องดื่มที่สั่งพิเศษ, ค่าโทรศัพท์, ค่าซักรีด, ค่าธรรมเนียมหนังสือเดินทาง, ค่าน้ำหนักเกินจากทางสายการบินกำหนด, ค่ารักษาพยาบาล กรณีเกิดการเจ็บป่วยจากโรคประจำตัว, ค่ากระเป๋าเดินทางหรือของมีค่าที่สูญหายในระหว่างการเดินทาง เป็นต้น
*สำหรับท่านที่รับประทานอาหารพิเศษ อาหารเจ หรือไม่ทานเนื้อสัตว์ ไม่ทานหมู ไม่ทานไก่ และมีความจำเป็นให้ทางบริษัท จัดเตรียมอาหารไว้ให้ท่านเป็นพิเศษนอกเหนือจากที่กรุ๊ปจัดไว้ในรายการ ขอสงวนสิทธิ์ในการเรียกเก็บค่าใช้จ่ายเพิ่มเติมที่เกิดขึ้นตามจริง*



ค่าธรรมเนียมน้ำมันและภาษีสนามบิน ในกรณีที่สายการบินมีการปรับขึ้นราคา ซึ่งลูกค้าต้องชำระส่วนต่างเพิ่ม
*บริษัทฯ ขอสงวนสิทธิ์เรียกเก็บค่าบริการเพิ่ม กรณีที่สายการบินมีการปรับขึ้นค่าภาษีน้ำมัน และภาษีสนามบิน ก่อนเดินทาง **ข้อมูล ณ 29 เม.ย. 69***



ค่าบริการยกกระเป๋าในโรงแรม ซึ่งท่านจะต้องดูแลกระเป๋าและทรัพย์สินด้วยตัวท่านเอง



## เงื่อนไขการให้บริการ

01 กรุณาชำระเงินมัดจำท่านละ 40,000 บาท + ค่าวีซ่า 6,900 บาท (ค่ามัดจำ + ค่าวีซ่า ในกรณีที่ต้องการให้บริษัทยื่นวีซ่าให้) ***ในกรณีที่ต้องการให้บริษัทยื่นวีซ่าให้ ค่าวีซ่าจะต้องชำระเข้ามาพร้อมค่ามัดจำ***

02 ส่งสำเนาหน้าหนังสือเดินทางของผู้ที่เดินทาง ที่มีอายุการใช้งานไม่น้อยกว่า 6 เดือน พร้อมกรอกข้อมูลส่วนตัวตามท้ายโปรแกรม เพื่อทำการจองคิวยื่นวีซ่า ภายใน 3 วันนับจากวันจอง

03 เมื่อได้รับการยืนยันว่ากรุ๊ปสามารถออกเดินทางได้ ผู้เดินทางกรุณาจัดเตรียมเอกสารสำหรับการยื่นขอวีซ่าให้ครบถ้วนและสอดคล้องกับประเภทวีซ่าที่สมัครโดยเอกสารทั้งหมดจะต้องอยู่ในระยะเวลาที่มีผลใช้บังคับและไม่หมดอายุ ณ วันที่ยื่นคำร้อง

04 หากท่านที่ต้องการออกตั๋วโดยสารภายในประเทศ (กรณีลูกค้าอยู่ต่างจังหวัด) ให้ท่านติดต่อเจ้าหน้าที่ก่อนออกบัตรโดยสารทุกครั้ง หากออกบัตรโดยสารโดยมิแจ้งเจ้าหน้าที่ หากมีการเปลี่ยนแปลงใดๆทางบริษัทขอสงวนสิทธิ์ไม่รับผิดชอบค่าใช้จ่ายที่เกิดขึ้น

05 การยื่นวีซ่าในแต่ละสถานทูตมีการเตรียมเอกสาร และมีขั้นตอนการยื่นวีซ่าไม่เหมือนกัน ทั้งแบบหมู่คณะและยื่น รายบุคคล (แสดงตน) ท่านสามารถสอบถามข้อมูลเพื่อประกอบการตัดสินใจก่อนการจองได้จากทางเจ้าหน้าที่

06 กรณีมีการดำเนินการจองคิวนัดหมายเพื่อยื่นวีซ่าแล้ว หรือระหว่างดำเนินการยื่นคำร้องวีซ่า หรือ วีซ่าได้รับการอนุมัติแล้ว หากคณะมีการยกเลิกการเดินทางในเวลาต่อมาด้วยกรณีใดๆ หรือเปลี่ยนแปลงการเดินทาง ค่าวีซ่าและค่าบริการไม่สามารถ Refund ได้ และผู้เดินทางทุกท่านจะต้องรับผิดชอบค่าใช้จ่ายด้านวีซ่าด้วยตัวท่านเอง

07 หากในคณะของท่านมีผู้ต้องการดูแลพิเศษ นั่งรถเข็น (Wheelchair), เด็ก, ผู้สูงอายุ, มีโรคประจำตัว หรือไม่สะดวกในการเดินทางท่องเที่ยวในระยะเวลาเกินกว่า 4-5 ชั่วโมงติดต่อกัน ท่านและครอบครัวต้องให้การดูแลสมาชิกภายในครอบครัวของท่านเอง เนื่องจากการเดินทางเป็นหมู่คณะ หัวหน้าทัวร์มีความจำเป็นต้องดูแลคณะทัวร์ทั้งหมด

## เงื่อนไขค่าทัวร์ส่วนที่เหลือ

ทางบริษัทฯ ขอเก็บค่าทัวร์ส่วนที่เหลือ **45 วันก่อนการเดินทาง** หากท่านไม่ผ่านการอนุมัติวีซ่าหรือยกเลิกการเดินทางโดยเหตุจำเป็น ทางบริษัทฯ ขอเก็บเฉพาะค่าใช้จ่ายที่เกิดขึ้นตามจริง

## เงื่อนไขอื่นๆ

**โปรดตรวจสอบหนังสือเดินทาง :**

หนังสือเดินทางต้องมีอายุไม่ต่ำกว่า 6 เดือน หรือ 180 วัน ขึ้นไปก่อนการเดินทาง และต้องมีหน้ากระดาษอย่างต่ำ 6 หน้า

**หมายเหตุ :** สำหรับผู้เดินทางที่อายุไม่ถึง 18 ปี และไม่ได้เดินทางกับบิดา มารดา ต้องมีจดหมายยินยอมให้บุตรเดินทางไปต่างประเทศจากบิดาหรือมารดาแนบมาด้วย

**รายการทัวร์อาจมีการปรับเปลี่ยนหรือยกเลิกตามสภาพอากาศและความเหมาะสม โดยคำนึงถึงความปลอดภัยของผู้เดินทางเป็นหลัก โดยไม่จำเป็นต้องแจ้งให้ทราบล่วงหน้า**



# เงื่อนไข การยกเลิก

## การแจ้งยกเลิกการเดินทาง

หากต้องการยกเลิกหรือเลื่อนการเดินทาง ผู้จอง (หรือผู้มีชื่อในเอกสารการจอง) ต้องแจ้งเป็นลายลักษณ์อักษรโดยเลือกวิธีใดวิธีหนึ่งดังนี้

- อีเมลล์ถึงบริษัท
- ลงนามในเอกสารยกเลิกที่บริษัท

(ทางบริษัทไม่รับแจ้งผ่านทางโทรศัพท์ทุกกรณี)

## การขอรับเงินคืน

ผู้จองต้องยื่นคำขอเป็นลายลักษณ์อักษร พร้อมเอกสารดังต่อไปนี้

- หลักฐานการชำระเงิน
- สำเนาหน้าสมุดบัญชีธนาคารสำหรับรับเงินคืน
- หนังสือมอบอำนาจ (กรณีมอบอำนาจ)

บริษัทฯ จะดำเนินการคืนเงินตาม ประกาศคณะกรรมการธุรกิจนำเที่ยวและมัคคุเทศก์ เรื่อง หลักเกณฑ์การจ่ายเงินค่าบริการคืนให้แก่นักท่องเที่ยว พ.ศ. 2563

### ยกเลิกก่อนเดินทาง 30 วันขึ้นไป
(ไม่นับวันเดินทาง)

คืนเงินค่าทัวร์
หลังหักค่าใช้จ่ายที่เกิดขึ้นจริง

### ยกเลิกก่อนเดินทาง 15-29 วัน
(ไม่นับวันเดินทาง)

คืนเงิน 50% ของค่าทัวร์
หลังหักค่าใช้จ่ายที่เกิดขึ้นจริง

### ยกเลิกก่อนเดินทางน้อยกว่า 15 วัน
(ไม่นับวันเดินทาง)

บริษัทฯ ขอสงวนสิทธิ์
ไม่คืนเงินค่าทัวร์

### กรณีไม่ใช้บริการบางรายการ

หากผู้เดินทางงดใช้บริการ สถานที่ หรือรายการใดรายการหนึ่ง บริษัทฯ จะถือว่าท่านสละสิทธิ์ และไม่สามารถเรียกร้องเงินคืนสำหรับรายการดังกล่าวได้ทุกกรณี

### กรณีถูกปฏิเสธการเข้า - ออกประเทศ

หากหน่วยงานตรวจคนเข้าเมืองปฏิเสธการเดินทาง บริษัทฯ ขอสงวนสิทธิ์ ไม่คืนค่าทัวร์ทุกกรณี
หมายเหตุ : การอนุญาตให้เดินทางเข้า-ออกประเทศเป็นดุลยพินิจของเจ้าหน้าที่ตรวจคนเข้าเมือง ผู้เดินทางต้องรับผิดชอบคุณสมบัติและเอกสารของตนเอง บริษัทฯ ไม่สามารถแทรกแซงหรือรับรองผลการพิจารณาได้

### ค่าใช้จ่ายที่เกิดขึ้นจริง ได้แก่

ค่าใช้จ่ายในการเตรียมการเดินทาง เช่น ค่ามัดจำตั๋วเครื่องบิน ค่าบริการภาคพื้นในต่างประเทศ และค่าใช้จ่ายอื่นที่เกี่ยวข้อง



# สำคัญ โปรดอ่านเงื่อนไขที่ท่านควรทราบ

## ข้อมูลสำคัญเกี่ยวกับสายการบิน

- **ที่นั่ง**บนเครื่องบินจัดโดยสายการบินแบบอัตโนมัติ ผู้โดยสารไม่สามารถเลือกหรือรับประกันว่าจะได้นั่งติดกันได้
- **ที่นั่ง Long Leg** อยู่ที่แถวหน้าหรือบริเวณประตูฉุกเฉิน สงวนสิทธิ์ให้เฉพาะผู้มีคุณสมบัติตามเกณฑ์ เช่น ร่างกายแข็งแรง และอยู่ในดุลยพินิจของเจ้าหน้าที่เช็กอินเท่านั้น
- **บริษัทฯ ได้ชำระมัดจำค่าตั๋วแล้ว** หากยกเลิกทัวร์ บริษัทฯ ขอสงวนสิทธิ์ไม่คืนค่ามัดจำ (ประมาณ 1,000–10,000 บาท แล้วแต่สายการบินและช่วงเวลา )
- ในกรณีที่บริษัทฯ มีความจำเป็นที่จะดำเนินการออกบัตรโดยสารประเภทหมู่คณะ**ก่อนที่ผลวีซ่าของท่านจะออก** อันเนื่องมาจากข้อกำหนดของสายการบิน (มิเช่นนั้นจะไม่ได้รับการยืนยันที่นั่ง) หากวีซ่าไม่ได้รับการอนุมัติ บริษัทฯ ขอสงวนสิทธิ์ในการหักค่าใช้จ่ายของตั๋วกรุ๊ปตามที่เกิดขึ้น

**ทางบริษัทฯ ไม่รับผิดชอบค่าใช้จ่ายตั๋วเครื่องบินภายในประเทศทุกกรณี**

หากเดินทางจากต่างจังหวัด ค่าเดินทาง เช่น ตั๋วเครื่องบิน รถไฟ รถทัวร์ และที่พัก ไม่รวมในรายการทัวร์
และหากเที่ยวบินภายในประเทศเปลี่ยนแปลง ยกเลิก หรือมีเหตุสุดวิสัย
บริษัทฯ ไม่รับผิดชอบค่าใช้จ่ายส่วนนี้

## ข้อมูลสำคัญเกี่ยวกับโรงแรมที่พัก

- **ห้องไม่ติดกัน** เนื่องจากแปลนห้องแต่ละโรงแรมต่างกัน ห้องพักแต่ละประเภทอาจอยู่คนละอาคารหรือห้องไม่ติดกันได้
- **ห้องแบบ 3 ท่าน** บางโรงแรมอาจไม่มี แต่ใช้เตียงใหญ่กับเตียงพับเสริมหรือโซฟาเบดแทน หรือแยกเป็น ห้องเตียงคู่ 1 ห้องและห้องพักเดี่ยว 1 ห้อง
- **แอร์** โรงแรมในยุโรปมักไม่มีเครื่องปรับอากาศ เนื่องจากสภาพอากาศเย็น
- **หากมีงานพิเศษในพื้นที่** เช่น ประชุมนานาชาติ Trade fair, เทศกาล ทำให้โรงแรมราคาเพิ่มและเต็ม บริษัทฯ ขอสงวนสิทธิ์ปรับหรือย้ายเมืองตามความเหมาะสม"
- **โรงแรมแบบ Traditional** ในยุโรป ห้องเดี่ยวมักมีขนาดกะทัดรัด อาจไม่มีอ่างอาบน้ำ และลักษณะห้องแตกต่างกันตามการออกแบบ

**ตัวอย่างประเภทห้องพัก** *เป็นเพียงตัวอย่างเพื่อให้เห็นภาพสำหรับประเภทห้องในแบบต่างๆ






# ข้อมูลเบื้องต้นในการเตรียมเอกสารยื่นวีซ่าและการยื่นวีซ่า

01 การพิจารณาวีซ่าเป็นดุลยพินิจของสถานทูต มิใช่บริษัททัวร์ การเตรียมเอกสารที่ดีและถูกต้องจะช่วยให้การพิจารณาของสถานทูตง่ายขึ้น

02 กรณีท่านใดต้องใช้พาสปอร์ตเดินทางในช่วงระหว่างยื่นวีซ่า หรือ ก่อนเดินทางกับทางบริษัทฯ ท่านต้องแจ้งให้ทางบริษัทฯ ทราบล่วงหน้าเพื่อวางแผนในการขอวีซ่าของท่าน ซึ่งบางสถานทูตใช้เวลาในการพิจารณาวีซ่าที่ค่อนข้างนานและอาจไม่สามารถดึงเล่มออกมาระหว่างการพิจารณาอนุมัติวีซ่าได้

03 สำหรับผู้เดินทางที่ศึกษาหรือทำงานอยู่ต่างประเทศ จะต้องดำเนินเรื่องการขอวีซ่าด้วยตนเองในประเทศที่ตนพำนักหรือศึกษาอยู่เท่านั้น

04 หนังสือเดินทางต้องมีอายุไม่ต่ำกว่า 6 เดือน โดยนับวันเริ่มเดินทางออกนอกประเทศ หากนับแล้วต่ำกว่า 6 เดือน ผู้เดินทางต้องไปยื่นคำร้องขอทำหนังสือเดินทางเล่มใหม่ และกรุณาเตรียมหนังสือเดินทางเล่มเก่า ให้กับทางบริษัทฯ ด้วย เนื่องจากประวัติการเดินทางของท่านจะเป็นประโยชน์อย่างยิ่งในการยื่นคำร้องขอวีซ่า และจำนวนหน้าหนังสือเดินทางต้องเหลือว่างสำหรับติดวีซ่าไม่ต่ำกว่า 3 หน้า

05 ท่านที่ใส่ปกหนังสือเดินทางกรุณาถอดออก หากมีการสูญหาย บริษัทฯ จะไม่รับผิดชอบต่อปกหนังสือเดินทางนั้นๆ และพาสปอร์ตถือเป็นหนังสือของทางราชการ ต้องไม่มีรอยฉีกขาด หรือ การขีดเขียน หรือ แต่งเติมใดๆ ในเล่ม

06 ในกรณีที่บริษัทฯ มีความจำเป็นที่จะดำเนินการออกตั๋วกรุ๊ปก่อนทราบผลวีซ่าของท่าน อันเนื่องมาจากข้อกำหนดของสายการบิน (มิเช่นนั้นจะไม่ได้รับการยืนยันที่นั่ง) หากวีซ่าไม่ได้รับการอนุมัติ บริษัทฯ ขอสงวนสิทธิ์ในการหักค่าใช้จ่ายของตั๋วกรุ๊ปตามที่เกิดขึ้น

**?! หากท่านเคยถูกปฏิเสธการขอวีซ่ามาก่อน กรุณาแจ้งเจ้าหน้าที่ทัวร์ให้รับทราบตั้งแต่ที่ท่านทำการจองทัวร์เข้ามา เพื่อดำเนินการแก้ไขในการขอวีซ่าในครั้งนี้ มิฉะนั้นหากท่านไม่แจ้งให้ทราบ อาจจะมีผลเสียต่อการขอวีซ่าของท่านในครั้งนี้**

*** กรุณาอย่ายึดติดกับวิธีการยื่นขอวีซ่าที่เคยใช้ในอดีต เนื่องจากสถานทูตมีการปรับเปลี่ยนข้อกำหนดและเอกสารประกอบการยื่นอย่างต่อเนื่อง**

## โปรดทราบ

**การพิจารณาอนุมัติวีซ่าและระยะเวลาการพิจารณาขึ้นอยู่กับสถานทูตฯ เท่านั้น**

บริษัทฯ ทำหน้าที่เป็นเพียงผู้ประสานงานในการจัดรวบรวมเอกสารและทำการนัดหมายให้เท่านั้น ไม่สามารถแทรกแซงหรือเร่งรัดกระบวนการพิจารณาวีซ่าของสถานทูตฯได้

หากท่านไม่ได้รับการอนุมัติวีซ่า และ มีค่าใช้จ่ายต่างๆที่เกิดขึ้นจริง
เช่น ค่าตั๋วเครื่องบิน โรงแรมที่พัก ค่าเข้าชมสถานที่ ค่าวีซ่า ฯลฯ

***ทางบริษัทฯ ขอสงวนสิทธิ์ในการคืนเงิน***

**ซึ่งทางบริษัทฯ ถือได้ว่าท่านได้รับทราบแล้วเมื่อทำการกรอกข้อมูลส่วนตัวและส่งกลับให้ทางบริษัทฯ**



# เอกสารประกอบการขอวีซ่า (อิตาลี)

## ข้อมูลสำคัญเบื้องต้น

- **ระยะเวลาดำเนินการ :** ใช้เวลาทำการอนุมัติวีซ่านับจากวันยื่นประมาณ 7-15 วันทำการ
- **สถานที่ยื่นวีซ่า :** ศูนย์ยื่นวีซ่า VFS Global ออลซีซันส์เพลส (All Season Place) อาคาร CRC Tower ชั้น 3
- **ข้อควรระวัง** : ในระหว่างยื่นวีซ่าเข้าสถานทูตแล้ว ไม่สามารถดึงเล่มออกมาก่อนได้

**หากท่านเคยโดนปฏิเสธการขอวีซ่ามาก่อน กรุณาแจ้งเจ้าหน้าที่ทัวร์ให้รับทราบตั้งแต่ที่ท่านทำการจองทัวร์เข้ามา เพื่อทำการแก้ไขในการขอวีซ่าในครั้งนี้ มิฉะนั้นหากท่านไม่แจ้งให้ทราบอาจเป็นผลเสียต่อท่านในครั้งนี้**

**ผู้เดินทางกรุณาอย่ายึดติดกับการยื่นขอวีซ่าในอดีต เพราะสถานทูตมีการเปลี่ยนแปลงกฎและการขอวีซ่าของเอกสารการยื่นอยู่ตลอด**

## รายการเอกสารที่ต้องเตรียม ( Documents Checklist )

### 1. เอกสารส่วนตัว (Personal Documents)

- หนังสือเดินทาง (Passport): เล่มปัจจุบันต้องมีอายุเหลือไม่น้อยกว่า 6 เดือน นับจากวันกลับ มีหน้าว่างอย่างน้อย 2 หน้า และไม่ชำรุด (เปียก ฉีก ขาด ขีดเขียน ประทับตราสถานที่ท่องเที่ยว)
- หนังสือเดินทางเล่มเก่า: ใช้ในกรณีที่มีวีซ่าเชงเก้นในเล่มไม่เกิน 5 ปี
- รูปถ่าย พื้นหลังสีขาว ขนาด 3.5 x 4.5 ซม. จำนวน 2 ใบ
- สำเนาทะเบียนบ้าน / ทะเบียนสมรส / ทะเบียนหย่า / ใบเปลี่ยนชื่อ-นามสกุล / ใบมรณะบัตร

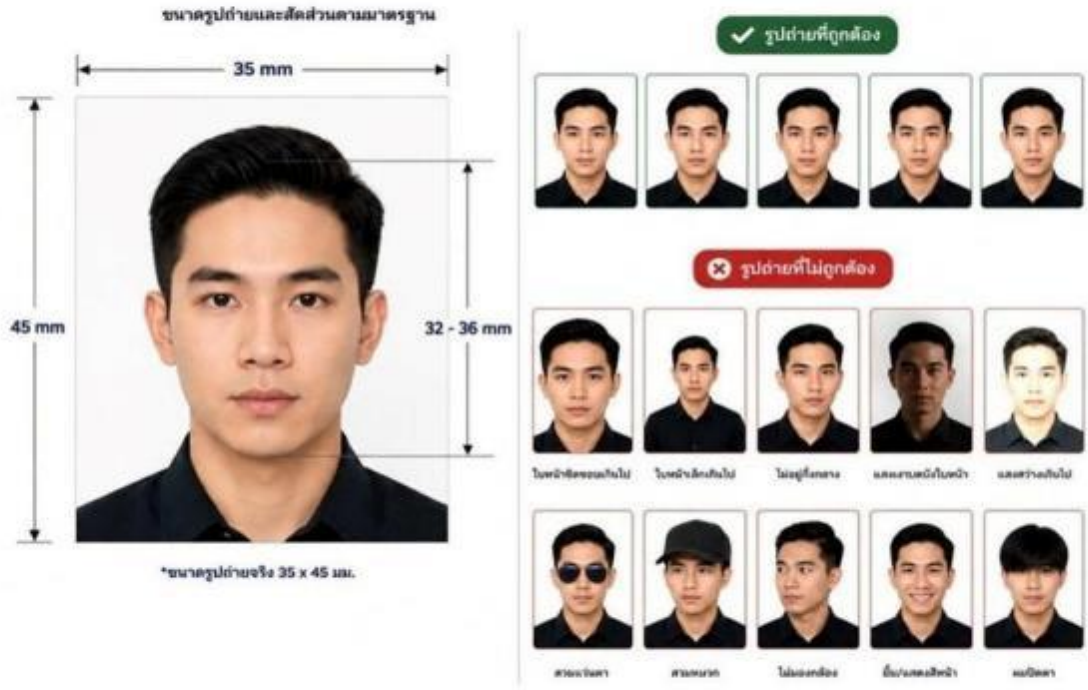

## รายการเอกสารที่ต้องเตรียม ( Documents Checklist )

### 2. หลักฐานการเงิน (Financial Documents)

**คำแนะนำ: ควรใช้บัญชีที่มีความเคลื่อนไหวทุกเดือน ไม่ควรนำเงินก้อนใหญ่เข้าบัญชีก่อนยื่นวีซ่าอย่างกะทันหัน สถานทูตไม่รับพิจารณาบัญชีติดลบ, ฝากประจำ, กระแสรายวัน, สหกรณ์, พันธบัตร, กองทุน และสลากออมสิน**

- กรณีออกค่าใช้จ่ายเอง: Bank Statement บัญชีออมทรัพย์ทั่วไป ย้อนหลัง 3 เดือน ออกโดยธนาคาร (แนะนำให้ฝาก/ถอนก่อนขอ Statement 1-2 วัน เพื่อให้อัปเดตไม่เกิน 7 วัน)
- กรณีมีผู้ออกค่าใช้จ่ายให้: สำเนา Bank Statement บัญชีออมทรัพย์ ย้อนหลัง 3 เดือน ของผู้ที่ออกค่าใช้จ่ายให้ พร้อมเอกสารพิสูจน์ความสัมพันธ์ เช่น สูติบัตร, ทะเบียนบ้าน

### 3. หลักฐานการทำงานหรือการศึกษา (Employment / Education Documents)

- **เจ้าของกิจการ :** หนังสือรับรองการจดทะเบียนบริษัท (DBD) ระบุชื่อผู้เดินทาง อายุไม่เกิน 3 เดือน หรือ สำเนาใบทะเบียนการค้า
- **กิจการไม่จดทะเบียน :** จดหมายชี้แจงกิจการที่ทำ พร้อมภาพถ่ายร้าน, สัญญาเช่า หรือ โฉนดที่ดิน
- **พนักงานบริษัท :** หนังสือรับรองการทำงาน ขอเป็นภาษาอังกฤษ (ระบุตำแหน่ง, เงินเดือน, วันเริ่มงาน) มีอายุไม่เกิน 1 เดือน ชื่อ-สกุลต้องตรงตามหน้าพาสปอร์ต
  ใช้คำว่า " TO WHOM IT MAY CONCERN "แทนชื่อสถานทูตที่ยื่น
- **นักเรียน/นักศึกษา :** ใช้หนังสือรับรองการเรียนที่ออกจากสถาบันที่กำลังศึกษาอยู่ ขอเป็นภาษาอังกฤษ มีอายุไม่เกิน 1 เดือน ชื่อ-สกุลต้องตรงตามหน้าพาสปอร์ต

### 4. กรณีพิเศษ (Special Cases)

- กรณีเด็กอายุต่ำกว่า 18 ปี : ใช้สำเนาสูติบัตร และบิดา-มารดาต้องมายื่นวีซ่าพร้อมเด็กเพื่อลงชื่อรับรอง
  - หากไม่ได้เดินทางพร้อมบิดามารดา หรือไปกับคนใดคนหนึ่ง: ต้องมีหนังสือยินยอมจากอำเภอ/เขต พร้อมสำเนาบัตรประชาชน/พาสปอร์ตของบิดามารดา
  - บิดามารดาหย่าร้าง : ใช้สำเนาใบหย่าที่ระบุผู้มีอำนาจปกครองบุตร
- กรณีพำนัก/ศึกษา/ทำงาน ในต่างประเทศ หรือถือพาสปอร์ตต่างชาติ: ต้องแจ้งเจ้าหน้าที่ทันที เนื่องจากมีข้อกำหนดเพิ่มเติมจากสถานทูต

**เอกสารยื่นวีซ่าอาจมีการปรับเปลี่ยนและขออัปเดตเพิ่มเติมได้ทุกเวลา หากทางสถานทูตขอข้อมูลเพิ่มเติม**

# แบบฟอร์มข้อมูลสำหรับกรอกยื่นวีซ่าเชงเก้น

(กรุณากรอกข้อมูลให้ครบถ้วนตามความเป็นจริงทุกข้อ เนื่องจากจะมีผลต่อการพิจารณาวีซ่า)

**ข้อมูลส่วนบุคคล (Personal Information)**

1. ชื่อ - นามสกุล (ภาษาไทย): .....

2. ชื่อ - นามสกุล (ภาษาอังกฤษ): .....

3. นามสกุลตอนเกิด (ภาษาอังกฤษ): .....

4. วัน/เดือน/ปีเกิด (ค.ศ.) : ..... สถานที่เกิด (จังหวัด): .....

ประเทศ: .....

5. สัญชาติปัจจุบัน: ..... สัญชาติโดยกำเนิด (หากต่างจากปัจจุบัน) : .....

6. เพศ: [ ] ชาย [ ] หญิง

7. สถานภาพ: [ ] โสด [ ] แต่งงาน (จดทะเบียน) [ ] แต่งงาน (ไม่จดทะเบียน) [ ] หย่า [ ] แยกกันอยู่

[ ] หม้าย [ ] อื่นๆ .....

**ข้อมูลการติดต่อ (Contact Information)**

8. ที่อยู่ปัจจุบัน : .....

รหัสไปรษณีย์ : .....

9. E-MAIL (ต้องระบุ) : ..... เบอร์มือถือ (ต้องระบุ) : .....

**ข้อมูลผู้ปกครอง (กรณีผู้สมัครอายุต่ำกว่า 18 ปี)**

10. ชื่อและที่อยู่ผู้ปกครอง : .....

รหัสไปรษณีย์ : .....

**ข้อมูลการทำงาน / การศึกษา (Employment / Education Information)**

11. อาชีพปัจจุบัน (ระบุรายละเอียด) : .....

12. ชื่อบริษัท/ร้านค้า หรือ สถาบันการศึกษา : .....

ที่อยู่ : .....

รหัสไปรษณีย์ : .....เบอร์มือถือ (ต้องระบุ) : .....

**ข้อมูลประวัติวีซ่าและการเดินทาง (Visa History)**

13. เคยได้รับวีซ่าเชงเก้นในระยะเวลา 3 ปีที่ผ่านมาหรือไม่ :

[ ] ไม่เคย [ ] เคยได้ ( ใช้ได้ตั้งแต่วันที่ ..... ถึงวันที่ ..... )

**กรณีเคยมีวีซ่าเชงเก้น รบกวนถ่ายสำเนาหน้าวีซ่าเชงเก้น และ ตราประทับเข้าออกทุกฉบับแนบมาด้วย**

14. เคยถูกพิมพ์ลายนิ้วมือเพื่อการขอวีซ่าเชงเก้นก่อนหน้านี้หรือไม่ :

[ ] ไม่เคย [ ] เคยได้ ( ระบุวันที่ หากทราบ : ..... )

15. ท่านเคยถูกปฏิเสธวีซ่าก่อนหน้านี้หรือไม่ :

[ ] ไม่เคย [ ] เคยได้ (ประเทศและเหตุผล : ..... )

**การสนับสนุนค่าใช้จ่าย (Financial Support)**

16. การออกค่าใช้จ่าย: [ ] ออกค่าใช้จ่ายเอง [ ] ท่านอื่นออกให้

(หากให้ท่านอื่นออกให้ ต้องเป็นผู้มีสายเลือดเดียวกัน ระบุชื่อ-สกุล และความสัมพันธ์) :

.....

**หมายเหตุ (Important Notes)**

การอนุมัติวีซ่าเป็นดุลพินิจของทางสถานทูต ทางบริษัทไม่มีส่วนเกี่ยวข้องใดๆ ทั้งสิ้น

ทั้งนี้บริษัทเป็นเพียงตัวกลางและคอยบริการอำนวยความสะดวกให้แก่ผู้เดินทางเท่านั้น


โปรดทราบ...
การพิจารณาอนุมัติวีซ่าและระยะเวลาการพิจารณาขึ้นอยู่กับสถานทูตฯ เท่านั้น
บริษัทฯ ทำหน้าที่เป็นเพียงผู้ประสานงานในการจัดรวบรวมเอกสารและทำการนัดหมายให้เท่านั้น
ไม่สามารถแทรกแซงหรือเร่งรัดกระบวนการพิจารณาวีซ่าของสถานทูตฯ ได้
หากท่านไม่ได้รับการอนุมัติวีซ่า และ มีค่าใช้จ่ายต่างๆ ที่เกิดขึ้นจริง
เช่น ค่าตั๋วเครื่องบิน โรงแรมที่พัก ค่าเข้าชมสถานที่ ค่าวีซ่า ฯลฯ
*ทางบริษัทฯ ขอสงวนสิทธิ์ในการคืนเงิน*
ซึ่งทางบริษัทฯ ถือได้ว่าท่านได้รับทราบแล้วเมื่อทำการกรอกข้อมูลส่วนตัวและส่งกลับให้ทางบริษัทฯ