

- เข้าชมเทศกาลหิมะและฤดูหนาวที่ยิ่งใหญ่ที่สุด 2 แห่งของฮอกไกโด
- สนุกกับกิจกรรมล่องเรือตัดน้ำแข็ง 1 ปี มี 1 ครั้ง
- นั่งกระเช้าโมอิวะ ชมวิวเมืองซัปโปโร
- เช็คอินหมู่บ้านเทพนิยาย "นิงเกิ้ล เทอเรส"
- สักการะพระใหญ่อะตามะ ไดบุตสึ พร้อมถ่ายรูปกับโมอาย
- สัมผัสประสบการณ์ขับสโนโมบิว ณ ชิกิไซโนะโอกะ รวมค่าสโนโมบิวท่านละ 1 รอบ และ สโนว์ราฟติ้ง

HOKKAIDO SNOW FEST
6D4N – AIR ASIA X

กำหนดการเดินทาง : 11 - 16 กุมภาพันธ์ 2570

เส้นทางการบิน	เที่ยวบิน	เวลาออก-เวลาถึง	ระยะเวลาเดินทาง
ดอนเมือง – ชิโตเซะ (DMK - CTS)	XJ620	02.00 – 10.40	6 ชั่วโมง 10 นาที
ชิโตเซะ - ดอนเมือง (CTS - DMK)	XJ621	11.50 – 18.05	6 ชั่วโมง 30 นาที

กรณีลูกค้ามีซื้อตั๋วภายในประเทศ กรุณาสอบถามคอนเฟิร์มตารางการบินกับทางเจ้าหน้าที่อีกครั้ง
เที่ยวบิน, ราคาตั๋วและรายการอาจมีการเปลี่ยนแปลงได้ตามความเหมาะสม โดยมิต้องแจ้งให้ ทราบล่วงหน้า

วันที่	โปรแกรมการเดินทาง	เช้า	บ่าย	ค่ำ	โรงแรม
11 FEB	กรุงเทพฯ-สนามบินดอนเมือง XJ620 DMK-CTS 02.00-10.40				
12 FEB	สนามบินชิโตเสะ - เมืองฟูราโน่ – นิงเกิ้ลเทอเรส หมู่บ้านเทพนิยาย – อิออนมอล์ - แช่น้ำแร่	✈	เบนโตะ	บุฟเฟ่ห์ ชาบู	AMANEK ASAHIKAWA 4 ดาว
13 FEB	สัมผัสประสบการณ์นั่งเรือตัดน้ำแข็ง Ice Breaker เมืองโซอุนเคียว - ชมเทศกาลน้ำแข็งเมืองโซอุนเคียว แช่น้ำแร่	B	เซตญี่ปุ่น	บุฟเฟ่ห์ โรงแรม	SOUNKYO KANKO HOTEL 4 ดาว
14 FEB	กิจกรรม ณ ลานสกีหิมะ ณ ซิคิไซโนโอกะ (รวมขับรถสโนว์โมบิล) – นั่งกระเช้าโมอิวะ **บุฟเฟ่ปิ้งย่างนันดะ (70 นาที)**	B	เซตญี่ปุ่น	นันดะ 70MIN	MERCURE SAPPORO 4 ดาว
15 FEB	เข้าชมเทศกาลน้ำแข็งซิโกสึ - เนินพระพุทธเจ้า ช้อปปิ้งถนนทานุกิโคจิ	B	เซตญี่ปุ่น	CASH BACK 1500Y	MERCURE SAPPORO 4 ดาว
16 FEB	สนามบินชิโตเสะ-กรุงเทพฯ-สนามบินดอน XJ621 CTS-DMK 11.50-18.05	B	✈		

11 ก.พ. :	กรุงเทพฯ (สนามบินดอนเมือง)

22.00 น. นัดหมายพบกันที่**สนามบินดอนเมือง อาคารผู้โดยสารระหว่างประเทศ ชั้น3 (อาคาร1) สายการบินแอร์เอเชียเอ็กซ์ XJ ณ** จุดนัดพบ **ป้ายบริษัททัวร์** เจ้าหน้าที่บริการช่วยโหลดสัมภาระและกระเป๋าเดินทาง

เที่ยวบินขาไป	XJ 620	DMK-CTS	02.00-10.40
เที่ยวบินขากลับ	XJ 621	CTS-DMK	11.50-18.05

*** การจัดที่นั่งของกรุ๊ปเป็นไปตามเงื่อนไขของสายการบิน ทางทัวร์ไม่สามารถจัดที่นั่งได้หากต้องการที่นั่งติดกันต้องซื้อเพิ่ม ***

** บริการท่านด้วยอาหารแบบร้อนบนเครื่อง โหลดสัมภาระท่านละ 20 กิโล**



***** สำคัญสำหรับการจองทัวร์ สำหรับอาหารทุกมื้อรบกวนทุกท่านในคณะโปรดระบุรายบุคคลว่าไม่ทานเนื้อวัว / เนื้อหมู / ปลาดิบ / มังสวิรัติ / หรือแพ้อาหารประเภทใดบ้าง มีผลต่อการจัดอาหารให้ในบางมื้อที่เป็นอาหารท้องถิ่นที่ไม่สามารถเปลี่ยนแปลงหน้างานได้ *****



12 ก.พ. : สนามบินชิโตเสะ – ฟูราโนะนิงเกิ้ลเทอเรส – อาซาฮิยาม่า

02.00 น. ออกเดินทางสู่**สนามบินชิโตเสะ** ด้วยเที่ยวบิน **XJ 620 สายการบินแอร์เอเชียเอ็กซ์**

10.40 น. ถึง **สนามบินชิโตเสะ** ประเทศญี่ปุ่น นำท่านผ่านด่านตรวจคนเข้าเมืองเป็นที่เรียบร้อย

กลางวัน รับประทาน อาหารกลางวัน เบนโตะเสิร์ฟทุกท่านระหว่างทางบนรถบัส

หมู่บ้านเทพนิยาย นิงเกิ้ลเทอเรส Ningle Terrace จุดรวมของฝากเมืองฟุราโนะประกอบด้วยร้านค้าสินค้าที่ระลึกและร้านขนมสไตล์ฮอกไกโด เรียงรายกันไป สินค้าส่วนใหญ่เป็นเป็นสินค้าพื้นเมืองจำพวกงานฝีมือต่างๆ โดยสร้างเป็นกระท่อมหลังๆ อยู่บนเนิน กลางป่าที่ร่มรื่น มีทางเดินไม้กระดานถึงกันได้ บางร้านจะมีคนมาทำงานฝีมือให้ดู พร้อมกับขายไปด้วยเช่นกัน อีกทั้งที่นี้ยังเคยใช้เป็นที่ถ่ายทำภาพยนตร์และซีรีย์ดังๆ ของญี่ปุ่นอีกด้วยเช่นกัน

*****การเปิด-ปิดหมู่บ้านเทพนิยายนิงเกิ้ลเทอเรสขึ้นอยู่กับสภาพอากาศ ณ ขณะนั้น*****















ค่ำ รับประทานอาหารค่ำ ณ ร้านอาหารญี่ปุ่น **(เมนูชาบูบุฟเฟ่ต์)**

เข้าพัก ณ โรงแรม AMANEK ASAHIKAWA HOTEL

หลังจากรับประทานอาหารให้ท่านได้ผ่อนคลาย ความเมื่อยล้ากับการแช่ออนเซนตามอัธยาศัย



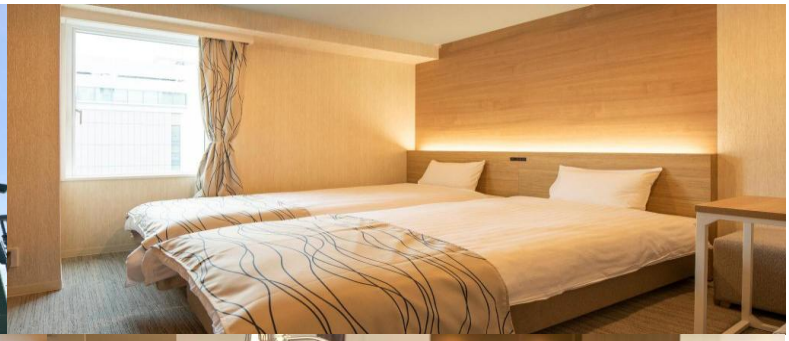









13 ก.พ. :	สัมผัสประสบการณ์นั่งเรือตัดน้ำแข็ง Ice Breaker เมืองโซอุนเคียว เทศกาลน้ำแข็งเมืองโซอุนเคียว – แช่น้ำแร่
เช้า	รับประทานอาหารเช้า ณ ห้องอาหารของโรงแรม

สัมผัสประสบการณ์ นั่งเรือตัดน้ำแข็ง Ice Breaker เพื่อชมธารน้ำแข็งที่ไหลมาจากขั้วโลกเหนือเรือตัดน้ำแข็งที่ใช้น้ำหนักเรือในการกระแทกก้อนน้ำแข็งในทะเล ให้ท่านได้เพลิดเพลินกับการถ่ายรูปพร้อมชมวิวทิวทัศน์ที่สวยงามของท้องทะเลตัดกับฟ้าคราม การล่องเรือขึ้นกับสภาวะทางธรรมชาติในแต่ละขณะด้วย

[เรืออาจไม่ทำการออกเดินทางเนื่อง จากสภาพอากาศไม่อำนวย หรือ ในวันที่ลมแรงธารน้ำแข็งอาจถูกพัดให้ห่างฝั่งออกไป]







กลางวัน รับประทานอาหารกลางวัน ณ ร้านอาหารญี่ปุ่น (เซตญี่ปุ่น)

เมืองโซอุนเคียว ชม **เทศกาลน้ำแข็งเมืองโซอุนเคียว** ที่จัดขึ้นเป็นประจำทุกปีท่านจะได้พบกับประติมากรรมต่างๆ ที่ทำมาจากหิมะและน้ำแข็งที่ประดับประดาโดยแสงไฟแสงสีตระการตา





ค่ำ รับประทานอาหารค่ำ ณ ห้องอาหารของโรงแรม

เข้าพัก ณ โรงแรม SOUNKYO KANKO HOTEL

หลังจากรับประทานอาหารให้ท่านได้ผ่อนคลาย ความเมื่อยล้ากับการแช่ออนเซนตามอัธยาศัย






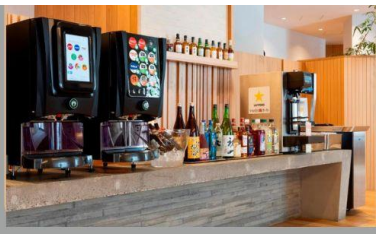
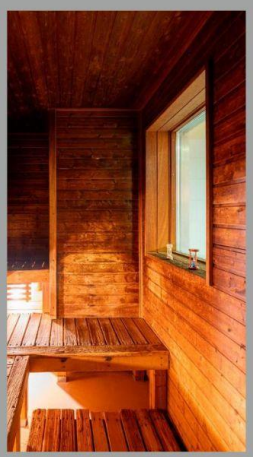
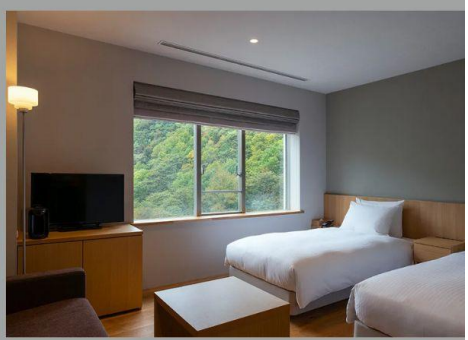




14 ก.พ. : กิจกรรมลานหิมะ ณ ชิคิไซโนโอกะ – เมืองซัปโปโร – กระเช้าโมอิวะ – ปิ้งย่างนันดะ

เช้า รับประทานอาหารเช้า ณ ห้องอาหารของโรงแรม

นำท่านเดินทาง **สัมผัสประสบการณ์ขับสโนว์โมบิว ณ ชิกิไซโนะโอกะ** ให้ทุกท่านได้อิสระเพลิดเพลินกับการสัมผัสเล่นหิมะอย่างสนุกสนานเป็นประสบการณ์ที่สนุกไม่รู้ลืม ** รวมค่าสโนโมบิวท่านละ 1 รอบ และสโนว์ราฟติ้ง ***** กิจกรรมเล่นหิมะ ณ ลานสกี ขึ้นอยู่กับสภาพอากาศ และ ความหนาแน่นของหิมะ กรณีไม่สามารถเล่นได้ ขอปรับโปรแกรมไปสถานที่อื่นตามความเหมาะสมโดยไม่ต้องแจ้งให้ทราบล่วงหน้า ***





กลางวัน รับประทานอาหารกลางวัน ณ ร้านอาหารญี่ปุ่น (เซตญี่ปุ่น)

นั่งกระเช้าชมวิวภูเขาโมอิวะ ซึ่งมีความสูง 531 ม. เหนือระดับน้ำทะเลตั้งอยู่เกือบใจกลางของเมืองซัปโปโร ทาเชิโร มัตซึอุระ นักสำรวจในสมัยปลายบะกุฟุได้เขียนไว้ใน “บันทึกการเดินทางสู่ชิระเบชิ” ว่า “ภูเขาโมอิวะนั้น สำหรับชาวไอนุแล้ว เป็นสถานที่ใช้เฝ้ามองสิ่งต่างๆ ในขณะเดียวกันก็เป็นภูเขาอันเป็นที่เคารพบูชาในฐานะเป็นที่สิงสถิตของพระเจ้า” จากยอดเขาสามารถทอดสายตามองภาพพาโนรามาอันกว้างใหญ่ของเมืองซัปโปโรและอ่าวอิชิคาริ ทะเลญี่ปุ่น



ค่ำ รับประทานอาหารค่ำ ณ ร้านอาหาร **บุฟเฟ่ปิ้งย่างพรีเมี่ยมและปู 3 ชนิด ณ ร้านนันดะ**

อิ่มอร่อยกับเมนูปู 3 ชนิด , เนื้อวากิว A4 , ซูชิ ,ซาชิมิ , และเครื่องดื่มอื่นๆ อีกมากมาย แบบไม่อั้น (ณ ร้านนันดะ 70 นาที)



เข้าพัก ณ โรงแรม MERCURE SAPPORO HOTEL



15 ก.พ. :	เทศกาลน้ำแข็งชิโกสึ – เนินพระพุทธเจ้า – ช้อปปิ้งทานุกิโคจิ
เช้า	รับประทานอาหารเช้า ณ ห้องอาหารของโรงแรม

งานเทศกาลน้ำแข็งที่ทะเลสาบชิโคสึ ชิโตเซะ งานเทศกาลน้ำแข็ง ซึ่งมีประติมากรรมน้ำแข็งที่สร้างขึ้นโดยใช้น้ำในทะเลสาบชิโคสึอันเป็นที่ภาคภูมิใจในเรื่องความใส โดยมีเพียงไม่กี่แห่งในประเทศ พ่นและปล่อยให้แข็งตัวเรียงรายอยู่ มีสไลเดอร์น้ำแข็ง ลานสเก็ตที่ลื่นไถลด้วยรองเท้าบูต หรือขี่ม้าจูงชมสถานที่จัดงานนั้นเป็นที่นิยมของเด็กๆ





กลางวัน รับประทานอาหารกลางวัน ณ ร้านอาหารญี่ปุ่น (เซตญี่ปุ่น)

เนินแห่งพระพุทธเจ้า (Hill of the Buddha) ถือว่าเป็นผลงานการสร้างชิ้นเอกอีกชิ้นหนึ่งของทาดาโอะ อันโดะ (Tadao Ando) สถาปนิกชาวญี่ปุ่นโดยมีลักษณะเป็นเนินเขาล้อมรอบรูปปั้นพระพุทธรูปมีความสูงมากถึง 13.5 เมตรและมีน้ำหนัก 1500 ตัน พื้นที่ที่ล้อมรอบจะค่อยๆลาดลง อีกทั้งรายล้อมด้วยธรรมชาติอันงดงาม ซึ่งเป็นการผสมผสานที่ลงตัวระหว่างสถาปัตยกรรมที่มนุษย์สร้างขึ้นกับความงดงามจากธรรมชาติ





จากนั้นนำท่านชม **อุทยานโมอาย ที่ออกแบบโดย Tadao ando** สถาปนิกชื่อดังของโลก ก่อสร้างตั้งแต่ ค.ศ. 1982 ไอเดียคล้ายวัฒนธรรมจากโมอายและอียิปต์ สร้างขึ้นเพื่อเป็นสัญลักษณ์ความแคล้วคลาดปลอดภัย และเป็นผู้ปกป้องสถานที่ ซึ่งรูปปั้นโมอายจำลองนี้ ตั้งตระหง่าน เรียงรายอยู่ประมาณ 33-40 ตัว โดยตัวที่สูงสุด สูงถึง 9.5-10.5 เมตร และมีน้ำหนักมากถึง 120 ตัน ถือเป็นอีกหนึ่งจุดไฮไลท์ที่น่าสนใจเหมาะแก่การเช็คอิน ถ่ายรูป





แหล่งช้อปปิ้งย่านทานุกิโคจิ แหล่งที่ตั้งของห้างสรรพ สินค้าชื่อดังและร้านค้ามากมายให้ท่านได้ช้อปปิ้งได้จุใจ PARCO, MITSUKOSHI, PEVOT, ร้าน UNIQLO ขายเสื้อผ้าแฟชั่นวัยรุ่น ONITSUKA TIGERBAO BAO, ร้าน MATSUMOTO KIYOSHI ร้านขายยาและเครื่องสำอางค์ รวมไปถึงรองเท้าแบรนด์ดังต่างๆ







ค่ำ	อิสระรับประทานอาหารค่ำตามอัธยาศัย (CASH BACK)

เข้าพัก ณ โรงแรม MERCURE SAPPORO HOTEL



16 ก.พ. :	สนามบินชิโตเสะ – กรุงเทพฯ (สนามบินดอนเมือง)
เช้า	รับประทานอาหารเช้า ณ ห้องอาหารของโรงแรม

ใช้เวลาเดินทางประมาณ 1 ชม (51.7 กม.) ได้เวลาอันสมควรนำท่านเดินทางสู่ **สนามบินชิโตเซะ**

11.55 น. ออกเดินทางสู่**สนามบินดอนเมือง** ด้วยเที่ยวบิน **XJ 621 สายการบินแอร์เอเชียเอ็กซ์**
มีบริการอาหารร้อนบนเครื่อง

18.05 น. เดินทางถึงท่าอากาศยานสนามบินดอนเมือง ประเทศไทย โดยสวัสดิภาพและความประทับใจ

อัตราค่าบริการ		
วันเดินทาง	ผู้ใหญ่พัก 2-3 ท่าน (ไม่มีราคาเด็ก)	พักเดี่ยวจ่ายเพิ่ม
11 - 16 กุมภาพันธ์ 2570	66,999 บาท	10,900 บาท
ราคาเด็กทารก (อายุไม่เกิน 2 ปี) INFANT : 8,900 บาท		

ข้อสำคัญ

- ถ้าหากมีผู้เดินทางต่ำกว่า 30 คน ทางบริษัทขอสงวนสิทธิ์ใน**การยกเลิกการเดินทางหรือมีการเปลี่ยนแปลงราคา** โดย**จะแจ้งให้ทราบล่วงหน้า 7 วันก่อนการเดินทาง**
- **กรณีพัก 3 ท่าน/ห้อง ทางโรงแรมจะทำการเสริมเตียงให้เท่านั้น** การเสริมเตียงจะขึ้นอยู่กับนโยบายของโรงแรมนั้นๆ (บางโรงแรมใช้เตียง SGL ในการเสริมเตียง บางโรงแรมจะใช้ฟูกในการเสริมเตียง) **กรณีที่ห้อง TRP เต็ม ทางบริษัทอาจจะต้องปรับไปนอนห้องพักสำหรับ 1 ท่าน 1 ห้องและสำหรับ 2 ท่าน 1 ห้อง โดยท่านจะต้องชำระค่าห้องพักเดี่ยว ขอสงวนสิทธิ์ในการจัดห้องแบบ TWN และ DBL เนื่องจากจำนวนห้องที่ญี่ปุ่นมีจำกัด**
- **อัตรานี้เฉพาะนักท่องเที่ยวที่ถือหนังสือเดินทางไทยเท่านั้น กรณีถือหนังสือเดินทางต่างประเทศ ทางบริษัทขอสงวนสิทธิ์เรียกเก็บค่าธรรมเนียมเพิ่มจากราคาทัวร์ ท่านละ 100 USD. (เป็นเงินไทยประมาณ 3,200 บาท) ไม่รับผู้ที่ถือหนังสือเดินทางหรือถือสัญชาติ ญี่ปุ่น**
- **เนื่องจากสภาวะอากาศ จราจร สายการบิน หรือช่วงเทศกาลต่างๆ และตามกฎหมายของประเทศญี่ปุ่น รถบัสนำเที่ยวสามารถให้บริการวันละ 10 ชั่วโมง (08.00-18.00) โปรแกรมอาจมีการเปลี่ยนแปลงได้ตามความเหมาะสม โดยไม่ต้องแจ้งให้ทราบล่วงหน้า**

สำคัญ!! : กรณีผู้เดินทางถูกปฏิเสธการเข้า – ออกประเทศจากประเทศต้นทางและปลายทาง ทั้งจากที่ด้านหน้าเคาน์เตอร์เช็คอิน หรือจากด่านตรวจคนเข้าเมืองก็ตาม ทางบริษัทขอสงวนสิทธิ์ไม่รับผิดชอบค่าใช้จ่ายที่จะเกิดขึ้นตามมา และ จะไม่สามารถคืนเงินค่าทัวร์และค่าทิปไกด์ที่ท่านชำระเรียบร้อยแล้วไม่ว่าส่วนใดส่วนหนึ่ง

อัตราค่าบริการนี้รวม

- ค่าบัตรโดยสารโดยเครื่องบิน (ตั๋ว) ไป และ กลับพร้อมคณะ ชั้นประหยัด (ECONOMY CLASS) รวมถึงค่าภาษีสนามบินและค่าภาษีน้ำมันทุกแห่ง กรณีต้องการอัพเกรด UPGRADE ใช้วีลแชร์ (WHEEL CHAIR) หรือ เปลี่ยนแปลงบัตรโดยสาร ไม่ว่าเที่ยวใดเที่ยวหนึ่ง กรุณาติดต่อเจ้าหน้าที่เป็นกรณีพิเศษ ทางบริษัทของสงวนสิทธิ์ในการเรียกเก็บค่าใช้จ่ายตามจริงที่เกิดขึ้นกับผู้เดินทาง
- กระเป๋าสัมภาระโดยน้ำหนักไม่เกิน 20 กก. (1 ชิ้น) และ ถือขึ้นเครื่องบินได้น้ำหนักไม่เกิน 7 กก.
- รถรับส่งนำเที่ยวตามรายการ
- ค่าเข้าชมสถานที่ตามที่ระบุในโปรแกรมท่องเที่ยว
- หัวหน้าทัวร์นำเที่ยวตลอดการเดินทาง
- ค่าอาหาร ตามรายการที่ระบุในโปรแกรมการเดินทาง

- ค่าโรงแรมที่พักระดับมาตรฐานตามรายการที่ระบุ (พัก 2-3 ท่าน ต่อ ห้อง กรณีพัก 3 ท่านจะเป็นเตียงเสริม 1 ท่าน) ในกรณีมีงานเทรดแฟร์ การแข่งขันกีฬา หรือ กิจกรรมอื่นๆ ที่ทำให้โรงแรมตามรายการที่ระบุเต็ม ทางบริษัทขอสงวนสิทธิ์ในการปรับเปลี่ยนโรงแรมที่พัก ไปเป็นเมืองใกล้เคียงแทน อ้างอิงมาตรฐานคุณภาพและความเหมาะสมเดิม โดยคำนึงถึงประโยชน์ของลูกค้าเป็นสำคัญ ทางบริษัทไม่มีนโยบายจัดคู่นอนให้กับลูกค้าที่ไม่รู้จักกันมาก่อน เช่น กรณีที่ท่านเดินทาง 1 ท่าน จำเป็นต้องชำระค่าห้องพักเดี่ยวตามที่ระบุ
- ค่าประกันอุบัติเหตุการเดินทางตามกรมธรรม์ ค่ารักษาพยาบาลวงเงินท่านละ 500,000 บาท หรือกรณีเสียชีวิตวงเงินท่านละ 1,000,000 บาท ตามเงื่อนไขของบริษัทประกันภัย (ไม่รวมประกันสุขภาพ)
- **ค่าทิปไกด์และคนขับรถ**

อัตราค่าบริการนี้ ไม่รวม

- ค่ามินิบาร์ในห้องพัก(ถ้ามี) และค่าใช้จ่ายส่วนตัว นอกเหนือจากที่ระบุในรายการ
- ค่าอาหารสำหรับท่านที่ทานเจ มังสวิรัติ หรืออาหารสำหรับมุสลิม
- ค่าวีซ่าสำหรับพาสสปอร์ตต่างชาติ (ถ้ามี) โดยผู้เดินทางต้องทำการยื่นเองเท่านั้น
- ค่าใช้จ่ายด้านเอกสารส่วนตัว เช่น ค่าทำหนังสือเดินทาง วัคซีนพาสสปอร์ต เป็นต้น
- ค่าเดินทางหากแยกจากคณะ หรือมาช้ากว่าเวลานัดหมาย ท่านต้องออกค่าเดินทางด้วยตนเอง
- ค่าธรรมเนียมในกรณีที่กระเป๋าสัมภาระที่มีน้ำหนักเกินกว่าที่สายการบินนั้นๆกำหนดหรือสัมภาระใหญ่เกินขนาดมาตรฐาน
- ค่าธรรมเนียมการจองที่นั่งบนเครื่องบินตามความต้องการเป็นกรณีพิเศษหากสามารถทำได้ ทั้งนี้ขึ้นอยู่กับสายการบิน และ รุ่นของเครื่องบินแต่ละไฟล์ทที่ใช้บิน ซึ่งอาจเปลี่ยนแปลงได้อยู่ที่สายการบินเป็นผู้กำหนด
- ค่าภาษีน้ำมัน ที่สายการบินเรียกเก็บเพิ่มเติม หากสายการบินมีการเก็บภาษีน้ำมันเพิ่ม ทางบริษัทขอสงวนสิทธิ์ในการเรียกเก็บลูกค้า
- VAT 7% และภาษีหัก ณ ที่จ่าย 3%
- ค่าพนักงานยกกระเป๋าในโรงแรม
- **ค่าทิปหัวหน้าทัวร์ แล้วแต่ความพึงพอใจ**
- **ประกันการเดินทางที่ครอบคลุมประกันสุขภาพ**

เงื่อนไขการจอง

- กรุณาทำการจองล่วงหน้าอย่างน้อย 30 วัน ก่อนออกเดินทาง **พร้อมชำระเงินมัดจำครั้งที่ 1 ท่านละ 20,000 บาท** หลังจากส่งเอกสารยืนยันการจอง 2 วัน ตัวอย่างเช่น ท่านจองวันนี้ กรุณาชำระเงินในวันถัดไป ก่อนเวลา 16.00 น. เท่านั้น โดยระบบจะยกเลิกอัตโนมัติทันที หากยังไม่ได้รับยอดเงินตามเวลาที่กำหนด และหากท่านมีความประสงค์จะต้องเดินทางในพีเรียดเดิม ท่านจำเป็นต้องทำจองเข้ามาใหม่ นั่นหมายถึงว่า กรณีที่มีคิวรอ (WAITING LIST) ก็จะให้สิทธิ์ไปตามระบบ ตามลำดับ เนื่องจากทุกพีเรียด เรามีที่นั่งราคาพิเศษจำนวนจำกัด **ยกเว้นโปรแกรมราคาพิเศษ ทางบริษัทขอสงวนสิทธิ์เรียกเก็บค่าบริการ เต็มจำนวนเท่านั้น**

  ****กรุณาส่งสำเนาพาสสปอร์ตที่มีอายุใช้งานได้คงเหลือไม่น้อยกว่า 6 เดือน ณ วันกลับ ทันทีหลังจอง****
- กรุณาชำระค่าทัวร์ส่วนที่เหลืออย่างน้อย 20 วัน ก่อนออกเดินทาง หากท่านไม่ชำระภายในระยะเวลาที่ที่บริษัทกำหนด ทางบริษัทจะถือว่าท่านสละสิทธิ์ยกเลิกการเดินทาง และ ขอสงวนสิทธิ์ไม่สามารถคืนเงินมัดจำให้ท่านใดไม่ว่าส่วนในส่วนหนึ่งก็ตาม
- กรณีลูกค้าทำการจองภายในระยะเวลาคงเหลือไม่ถึง 15 วัน ก่อนออกเดินทาง ทางบริษัทขอสงวนสิทธิ์ในการเรียกเก็บค่าทัวร์เต็มจำนวน 100%
- **เนื่องจากเป็นทัวร์กรุ๊ปพิเศษ จองแล้วไม่สามารถยกเลิกการเดินทางได้ทุกกรณี**

เงื่อนไขการยกเลิก และ เปลี่ยนแปลงการเดินทาง

- กรณีมีเหตุยกเลิกทัวร์ โดยไม่ใช่ความผิดของบริษัททัวร์ เช่น มีนโยบายห้ามการเข้าออกของแต่ละประเทศ หรือการยกเลิกเที่ยวบินโดยสายการบิน บริษัทจะเก็บเป็นเครดิตหรือเลื่อนการเดินทางในพีเรียดถัดไปให้กับลูกค้า โดยยึดตามนโยบายของสายการบินและบริษัทแลนด์ต่างประเทศ **ไม่สามารถคืนเงินได้ทุกกรณี**
- กรณีต้องการเปลี่ยนแปลงผู้เดินทาง (เปลี่ยนชื่อ) จะต้องแจ้งให้ทางบริษัททราบล่วงหน้า อย่างน้อย 20 วัน ก่อนออกเดินทาง กรณีแจ้งหลังจากเจ้าหน้าที่ออกเอกสารเรียบร้อยแล้ว ไม่ว่าส่วนใดส่วนหนึ่ง ทางบริษัทขอสงวนสิทธิ์ในการเรียกเก็บค่าใช้จ่ายที่เกิดขึ้นจริงทั้งหมด ทั้งนี้ขึ้นอยู่กับช่วงพีเรียดวันที่เดินทาง และกระบวนการของแต่ละคณะ เป็นสำคัญด้วย กรุณาสอบถามกับเจ้าหน้าที่เป็นกรณีพิเศษ
- กรณีต้องการเปลี่ยนแปลงพีเรียดวันเดินทาง (เลื่อนวันเดินทาง) ทางบริษัทขอสงวนสิทธิ์ในการหักค่าใช้จ่ายการดำเนินการต่างๆ ที่เกิดขึ้นจริงสำหรับการดำเนินการจองครั้งแรก ตามจำนวนครั้งที่เปลี่ยนแปลง ไม่ว่ากรณีใดๆทั้งสิ้น

หมายเหตุ

- กรณีที่ท่านต้องออกบัตรโดยสารภายใน (ตั๋วภายในประเทศ เช่น ตั๋วเครื่องบิน , ตั๋วรถทัวร์ , ตั๋วรถไฟ) กรุณาติดต่อสอบถามเพื่อยืนยันกับเจ้าหน้าที่ก่อนทุกครั้ง และควรจองบัตรโดยสารภายในที่สามารถเลื่อนวันและเวลาเดินทางได้ เพราะมีบางกรณีที่สายการบินอาจมีการปรับเปลี่ยนไฟล์ทบิน หรือ เวลาบิน โดยไม่แจ้งให้ทราบล่วงหน้า ทั้งนี้ขึ้นอยู่กับฤดูกาล สภาพภูมิกาศ และ ตารางบินของท่าอากาศยานเป็นสำคัญเท่านั้น สิ่งสำคัญ ท่านจำเป็นต้องมาถึงสนามบินเพื่อเช็คอินก่อนเครื่องบิน อย่างน้อย 3 ชั่วโมง โดยในส่วนนี้หากเกิดความเสียหายใดๆบริษัทขอสงวนสิทธิ์ในการไม่รับผิดชอบค่าใช้จ่ายที่เกิดขึ้นใดๆทั้งสิ้น
- กรณีที่ออกบัตรโดยสาร (ตั๋ว) เรียบร้อยแล้ว มีรายละเอียดส่วนใดผิด ทางบริษัทขอสงวนสิทธิ์ในการรับผิดชอบไม่ว่าส่วนใดส่วนหนึ่ง หากท่านไม่ดำเนินการส่งสำเนาหน้าแรกของหนังสือเดินทางให้ทางบริษัทเพื่อใช้ในการออกบัตรโดยสาร
- หลังจากท่านชำระค่าทัวร์ครบตามจำนวนเรียบร้อยแล้ว ทางบริษัทจะนำส่งใบนัดหมายและเตรียมตัวการเดินทางให้ท่านอย่างน้อย 3 หรือ 5 วัน ก่อนออกเดินทาง
- อัตราทัวร์นี้ เป็นอัตราสำหรับบัตรโดยสารเครื่องบินแบบหมู่คณะ (ตั๋วกรุ๊ป) ท่านจะไม่สามารถเลื่อนไฟล์ท วัน ไป หรือ กลับส่วนใดได้ จำเป็นจะต้องไป และ กลับ ตามกำหนดการเท่านั้น หากต้องการเปลี่ยนแปลงกรุณาติดต่อเจ้าหน้าที่เป็นกรณีพิเศษ
- ทางบริษัทไม่มีนโยบายจัดคู่นอนให้กับลูกค้าที่ไม่รู้จักกันมาก่อน เช่น กรณีที่ท่านเดินทาง 1 ท่าน จำเป็นต้องชำระค่าห้องพักเดี่ยวตามที่ระบุ

- หนังสือเดินทาง หรือ พาสปอร์ต ต้องมีอายุใช้งานได้คงเหลือไม่น้อยกว่า 6 เดือน ณ วันกลับ
- กรณีที่ท่านเป็นอิสลาม ไม่ทานเนื้อสัตว์ หรือ แพ้อาหารบางประเภท กรุณาแจ้งเจ้าหน้าที่เป็นกรณีพิเศษ
- บริษัทฯ จะไม่รับผิดชอบค่าเสียหายในเหตุการณ์ที่เกิดจากยานพาหนะ การยกเลิกเที่ยวบิน การล่าช้าของสายการบิน ภัยธรรมชาติ การเมือง จลาจล ประท้วง คำสั่งของเจ้าหน้าที่รัฐ และอื่นๆ ที่อยู่นอกเหนือการควบคุมของทางบริษัท
- เมื่อท่านออกเดินทางไปกับคณะแล้ว ท่านงดใช้บริการใดบริการหนึ่ง หรือไม่เดินทางพร้อมคณะ ถือว่าท่านสละสิทธิ์ ไม่สามารถเรียกร้องค่าบริการคืนได้ ไม่ว่ากรณีใดๆ ทั้งสิ้น
- มัคคุเทศก์ พนักงาน และตัวแทนบริษัทฯ ไม่มีอำนาจในการตัดสินใจหรือให้คำสัญญาใดๆ ทั้งสิ้นแทน บริษัทฯนอกจากมีเอกสารลงนามโดยผู้มีอำนาจของบริษัทฯกำกับเท่านั้นกรณีต้องการเปลี่ยนแปลงพีเรียดวันเดินทาง (เลื่อนวันเดินทาง) ทางบริษัทขอสงวนสิทธิ์ในการหักค่าใช้จ่ายการดำเนินการต่างๆ ที่เกิดขึ้นจริงสำหรับการดำเนินการจองครั้งแรก ตามจำนวนครั้งที่เปลี่ยนแปลง ไม่ว่ากรณีใดๆทั้งสิ้น
- บริษัทขอสงวนสิทธิ์ ในการไม่รับผิดชอบใดๆทั้งสิ้น หากเกิดสิ่งของสูญหายระหว่างการเดินทาง และ ขอสงวนสิทธิ์ในการเรียกเก็บค่าใช้จ่ายตามจริง กรณีท่านลืมสิ่งของไว้ที่โรงแรมและจำเป็นต้องส่งมายังจุดหมายปลายทางตามที่ท่านต้องการ
- ขอสงวนสิทธิ์การเก็บค่าน้ำมันและภาษีสนามบินทุกแห่งเพิ่ม หากสายการบินมีการปรับขึ้นก่อนวันเดินทาง
  เนื่องจากการเดินทางท่องเที่ยวในครั้งนี้ เป็นการชำระแบบเหมาจ่ายขาดกับบริษัทตัวแทนในต่างประเทศ ทางบริษัทจึงขอสงวนสิทธิ์ ไม่สามารถขอรับเงินคืนได้ในบริการบางส่วน หรือ ส่วนใดส่วนหนึ่งที่ท่านไม่ต้องการได้รับบริการ หากระหว่างเดินทางสถานที่ท่องเที่ยวใดที่ไม่สามารถเข้าชมได้ ไม่ว่าด้วยสาเหตุใดก็ตาม ทางบริษัทขอสงวนสิทธิ์ในการไม่สามารถคืนค่าใช้จ่ายไม่ว่าส่วนใดส่วนหนึ่งให้ท่าน เนื่องจากทางบริษัทได้ทำการจองและถูกเก็บค่าใช้จ่ายแบบเหมาจ่ายไปล่วงหน้าทั้งหมดแล้ว
- หากมีสถานที่ ร้านค้าที่ไม่สามารถเปิดให้บริการได้ภายหลัง โปรแกรมอาจมีการเปลี่ยนแปลงได้ตามความเหมาะสม โดยไม่แจ้งให้ทราบล่วงหน้า โดยส่วนนี้ทางบริษัทจะคำนึงถึงประโยชน์ของลูกค้าเป็นสำคัญ หากกรณีที่จำเป็นจะต้องมีค่าใช้จ่ายเพิ่ม ทางบริษัทจะแจ้งให้ทราบล่วงหน้า

****เมื่อท่านชำระเงินค่าทัวร์ให้กับทางบริษัทฯ แล้วทางบริษัทฯ จะถือว่าท่านได้ยอมรับเงื่อนไขข้อตกลงทั้งหมดนี้แล้ว****

**** ขอขอบพระคุณทุกท่าน ที่มอบความไว้วางใจ ให้เราบริการ ****

ประเภทห้องพักในประเทศญี่ปุ่น

โปรดทราบ
ก่อนการทำจองทัวร์และก่อนการเดินทาง

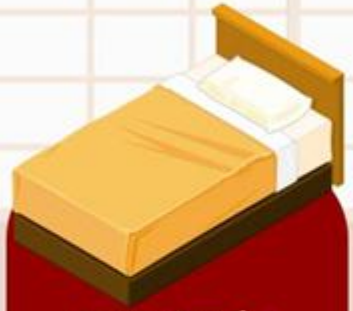

ห้องพักเตียงเดี่ยว
(SINGLE BED ROOM)

ห้องพักสำหรับนอนท่านเดียว
แต่มีค่าใช้จ่ายเพิ่มเตม
จากค่าทัวร์



ห้องพักเตียงคู่
(TWIN BED ROOM)

ห้องพักสำหรับ 2 ท่าน
ใน 1 ห้อง มี 2 เตียง

*ในกรณีไม่มีรีเควสและจอง 2 ท่าน
ทางบริษัทฯจะจัดห้อง TWN เป็นหลัก



ห้องพักเตียงใหญ่ 1 เตียง
(DOUBLE BED ROOM)
สำหรับ 2 ท่าน
เป็นเตียงใหญ่ 1 เตียง
แต่ขนาดห้องจะเล็กกว่าเตียงคู่
ส่วนใหญ่โรงแรมจะมีไม่มาก
และแต่ละชั้นมีจำนวนน้อย

*กรณีที่บางโรงแรมไม่มีห้องประเภทนี้
ทางไกด์จะเปลี่ยนเป็นห้อง TWN แทน



ห้องพัก 1 ห้องสำหรับ 3 คน
(TRIPLE BED ROOM)
1 ห้องมี 3 เตียงเดี่ยว
หรือ 2 เตียง
เดี่ยว + 1 เตียงเสริม/
SOFA BED

มีให้บริการเฉพาะบางโรงแรม
*หากโรงแรมมีไม่เพียงพอ
จะถูกปรับเป็น 1 ห้อง TWN+1 หเอง SGL
ไกด์จะโทรแจ้งให้ทราบอีกครั้งก่อนเดินทาง

*ในกรณีจอง 3 ท่าน
ทางบริษัทฯจะจัดห้อง TRIPLE เป็นหลัก

ข้อมูลเพิ่มเติม

เนื่องจากโรงแรมของประเทศญี่ปุ่นที่อยู่นอกเมือง
ในส่วนของประเภทห้องพักที่เป็นห้องแบบเรียวกัง
จะมีมากกว่า โดยเฉพาะห้องประเภท
DBL และ TRP



ขอสงวนสิทธิ์ในการแปลี่ยนแปลงห้องพักตามความเหมาะสม ในกรณีที่ประเภทห้องที่รีเควสไม่เพียงพอ

PRICE FOR Air asia X



เพิ่มน้ำหนักกระเป๋า
สายการบินให้น้ำหนักสัมภาระ
คนละ **20** กิโลกรัม

สำหรับท่านที่ต้องการซื้อเพิ่ม

- ซื้อน้ำหนักเพิ่ม 5 กิโลกรัม / เที่ยว ราคา 1,300.-
- ซื้อน้ำหนักเพิ่ม 10 กิโลกรัม / เที่ยว ราคา 1,500.-
- ซื้อน้ำหนักเพิ่ม 20 กิโลกรัม / เที่ยว ราคา 2,600.-

พรีเมียม แฟลตเบด
(Premium Flatbed)



ที่นั่งกว้าง 19 นิ้ว
และมีระยะห่างระหว่างแถว 59 นิ้ว
สามารถปรับเป็นเตียงนอนได้
รับประกันความสะดวกสบาย
สูงสุดตลอดการเดินทาง

*ราคาขึ้นอยู่กับวันที่เช็ค

ฮอตซีท
(Hot Seat)



พื้นที่วางขาอย่างน้อย 17.5 นิ้ว
จะมีพื้นที่เหลือเฟือที่จะเหยียดขา
*ราคา 2700/ที่ แถวที่ 1,7
*ราคา 2600/ที่ แถวที่ 14,15,16,17
*ราคา 2500/ที่ แถวที่ 33,34,35

ที่นั่งโซนเงียบ
(Quiet Zone)



บริเวณที่จำกัดการใช้เสียง
อนุญาตให้ผู้โดยสารที่มีอายุ
ตั้งแต่ 10 ปีขึ้นเท่านั้น
ระบบแสงสว่างถนอมสายตา
อาหารของคุณจะถูกเสิร์ฟเร็วขึ้น
*ราคา 1100/เที่ยว

**ในกรณีซื้อที่นั่งทั้ง แฟลตเบด ฮอตซีท สายการบินสามารถเปลี่ยนแปลงเครื่องบินได้
โดยไม่มีการแจ้งล่วงหน้าให้ทราบ ขอสงวนสิทธิ์การคืนเงินตามกฎของสายการบิน**